

Rekapitulácia objektov stavby

Stavba: SŠ Strečnianska 20, BA

Objednávateľ:

Zhotoviteľ: PS STAVBY, s.r.o.

Miesto: Bratislava

Spracoval: Ing. Petr Jakubec

Dátum: 29. 6. 2017

| Kód | Zákazka | Cena bez DPH | DPH | Cena s DPH | Ostatné | ZRN | HZS | VRN | KČ |
|-----|--|--------------|------------|------------|---------|------------|------|------|------|
| 056 | SŠ Strečnianska 20, BA | 647 552,38 | 129 510,48 | 777 062,86 | 0,00 | 647 552,38 | 0,00 | 0,00 | 0,00 |
| 01 | Zateplenie obj. školy-Stredná zdravotná škola, Strečnianska 20, Bratislava | 647 552,38 | 129 510,48 | 777 062,86 | 0,00 | 647 552,38 | 0,00 | 0,00 | 0,00 |

Celkom

647552,38

129510,48

777 062,86

0,00

0,00

0,00

0,00

06 OKT 2017

PS STAV
BY

PS STAVBY, s.r.o., Letná 5, 831 03 Bratislava
IČO: 35 873 612, IČ DPH: SK2021769970

KRYCÍ LIST ROZPOČTU



Názov stavby **SŠ Strečnianska 20, BA**

Názov objektu

JKSO

EČO

Miesto

Bratislava

IČO

DIČ

Objednávateľ

Projektant

Zhotoviteľ

PS STAVBY, s.r.o.

Spracoval

Ing. Petr Jakubec

Rozpočet číslo

Dňa

29.06.2017

CPV

CPA

Merné a účelové jednotky

| Počet | Náklady / 1 m.j. | Počet | Náklady / 1 m.j. | Počet | Náklady / 1 m.j. |
|-------|------------------|-------|------------------|-------|------------------|
| 0 | 0,00 | 0 | 0,00 | 0 | 0,00 |

Rozpočtové náklady v EUR

| A | | | Základné rozp. náklady | | B | | Doplnkové náklady | | C | | Vedľajšie rozpočtové náklady | | |
|----|---------|---------|------------------------|----|-------------------|------|-------------------|---------------------|---|------|------------------------------|--|--|
| 1 | HSV | Dodávky | 1 906,00 | 8 | Práca nadčas | 0,00 | 13 | GZS | | | 0,00 | | |
| 2 | | Montáž | 246 366,57 | 9 | Bez pevnej podl. | 0,00 | 14 | Mimostaven. doprava | | 0,00 | | | |
| 3 | PSV | Dodávky | 35 674,92 | 10 | Kultúrna pamiatka | 0,00 | 15 | Sťažené podmienky | | 0,00 | | | |
| 4 | | Montáž | 340 229,89 | 11 | | 0,00 | 16 | Vplyv prostredia | | 0,00 | | | |
| 5 | "M" | Dodávky | 0,00 | | | | 17 | Klimatické vplyvy | | 0,00 | | | |
| 6 | | Montáž | 23 375,00 | | | | 18 | VRN z rozpočtu | | 0,00 | | | |
| 7 | ZRN (r. | | 647 552,38 | 12 | DN (r. 8-11) | | 19 | VRN (r. 13-18) | | 0,00 | | | |
| 20 | HZS | | 0,00 | 21 | Kompl. činnosť | 0,00 | 22 | Ostatné náklady | | 0,00 | | | |

Projektant

Dátum a podpis

Objednávateľ

Dátum a podpis

Zhotoviteľ

06 OKT. 2017

Pečiatka

Pečiatka

PS STAVBY
PS STAVBY, s.r.o., Letná 5, 831 03 Bratislava
IČO: 35 873 612, IČ DPH: SK2021769970
Pečiatka

D Celkové náklady

23 Súčet 7, 12, 19-22 647 552,38

24 DPH 20,00 % z 647 552,38 129 510,48

25 Cena s DPH (r. 23-25) 777 062,86

E Prípochty a odpochty

26 Dodávky zadávateľa 0,00

27 Kľzáva doložka 0,00

28 Zvýhodnenie + - 0,00

KRYCÍ LIST ROZPOČTU



Názov stavby **SŠ Strečnianska 20, BA**
 Názov objektu **Zateplenie obj.školy-Stredná zdravotná škola,Strečnianska 20,Bratislava**

JKSO
 EČO
 Miesto **Bratislava**

IČO
 DIČ

Objednávateľ
 Projektant
 Zhotoviteľ **PS STAVBY, s.r.o.**
 Spracoval **Ing. Petr Jakubec**

Rozpočet číslo
 Dňa **29.06.2017**

CPV
 CPA

Merné a účelové jednotky

| Počet | Náklady / 1 m.j. | Počet | Náklady / 1 m.j. | Počet | Náklady / 1 m.j. |
|-------|------------------|-------|------------------|-------|------------------|
| 0 | 0,00 | 0 | 0,00 | 0 | 0,00 |

Rozpočtové náklady v EUR

| A | | | Základné rozp. náklady | | B | | Doplnkové náklady | | C | | Vedľajšie rozpočtové náklady | | |
|----|---------|---------|------------------------|----|-------------------|------|-------------------|---------------------|---|--|------------------------------|------|--|
| 1 | HSV | Dodávky | 1 906,00 | 8 | Práca nadčas | 0,00 | 13 | GZS | | | | 0,00 | |
| 2 | | Montáž | 246 366,57 | 9 | Bez pevnej podl. | 0,00 | 14 | Mimostaven. doprava | | | 0,00 | | |
| 3 | PSV | Dodávky | 35 674,92 | 10 | Kultúrna pamiatka | 0,00 | 15 | Sťažené podmienky | | | | 0,00 | |
| 4 | | Montáž | 340 229,89 | 11 | | 0,00 | 16 | Vplyv prostredia | | | 0,00 | | |
| 5 | "M" | Dodávky | 0,00 | | | | 17 | Klimatické vplyvy | | | | 0,00 | |
| 6 | | Montáž | 23 375,00 | | | | 18 | VRN z rozpočtu | | | 0,00 | | |
| 7 | ZRN (r. | | 647 552,38 | 12 | DN (r. 8-11) | | 19 | VRN (r. 13-18) | | | | 0,00 | |
| 20 | HZS | | 0,00 | 21 | Kompl. činnosť | 0,00 | 22 | Ostatné náklady | | | | 0,00 | |

Projektant

Dátum a podpis

Objednávateľ

Dátum a podpis

Zhotoviteľ

Dátum a podpis

Pečiatka

Pečiatka

PS STAVBY

PS STAVBY, s.r.o., Letná 5, 831 03 Bratislava
 IČO: 35 873 612, IČ DPH: SK2021769970
 Pečiatka

D Celkové náklady

| | | |
|----|------------------------------|-------------------|
| 23 | Súčet 7, 12, 19-22 | 647 552,38 |
| 24 | DPH 20,00 % z 647 552,38 | 129 510,48 |
| 25 | Cena s DPH (r. 23-25) | 777 062,86 |

E Prípochty a odpochty

| | | |
|----|--------------------|------|
| 26 | Dodávky zadávateľa | 0,00 |
| 27 | Kľzavá doložka | 0,00 |
| 28 | Zvýhodnenie + - | 0,00 |

ROZPOČET

Stavba: SŠ Strečnianska 20, BA

Objekt: Zateplenie obj.školy-Stredná zdravotná škola,Strečnianska 20,Bratislava

Objednávateľ:

Zhotoviteľ: PS STAVBY, s.r.o.

Miesto: Bratislava

Spracoval: Ing. Petr Jakubec

Dátum: 29. 6. 2017

| Č. | Kód položky | Popis | MJ | Množstvo celkom | Cena jednotková | Cena celkom | Hmotnosť celkom |
|------------|---------------------------------------|--|----|-----------------|-----------------|--------------------|-----------------|
| HSV | | Práce a dodávky HSV | | | | 247 072,573 | 0,000 |
| 1 | Zemné práce | | | | | 6 739,460 | 0,000 |
| 1 | 112101110. | Opílovanie konárov zo stromu pred fasádov a likvidácia | ks | 20,000 | 9,375 | 187,500 | 0,000 |
| 2 | 113107131 | Odstránenie podkladu alebo krytu z betónu prostého, hr.vrstvy do 150 mm - okap.chodník | m2 | 205,470 | 15,000 | 3 082,050 | 0,000 |
| 3 | 122201101 | Odkopávka a prekopávka nezapažená v hornine 3,do 100 m3 - pre okap.chodník šír.0,60m | m3 | 71,809 | 31,250 | 2 244,031 | 0,000 |
| 4 | 122201109 | Príplatok k cenám za lepivosť hominy | m3 | 71,809 | 1,875 | 134,642 | 0,000 |
| 5 | 132201101 | Výkop ryhy do šírky 600 mm v horn.3 do 100 m3 - pre DT | m3 | 2,720 | 37,500 | 102,000 | 0,000 |
| 6 | 132201109 | Príplatok k cene za lepivosť hominy 3 | m3 | 2,720 | 1,875 | 5,100 | 0,000 |
| 7 | 162701105 | Vodorovné premiestnenie výkopku tr.1-4 do 10000 m | m3 | 74,529 | 0,625 | 46,581 | 0,000 |
| 8 | 179100100s | Poplatok za skládku zeminy s uskladnením | m3 | 74,529 | 6,250 | 465,806 | 0,000 |
| 9 | 183902123z | Odstránenie zeminy z kvetínáčov pri výške do 1000 mm s odvozom | m3 | 12,580 | 37,500 | 471,750 | 0,000 |
| 2 | Zakladanie | | | | | 476,000 | 0,000 |
| 10 | 274313611 | Betón základových pásov, prostý tr.C 16/20 | m3 | 2,720 | 175,000 | 476,000 | 0,000 |
| 3 | Zvislé a kompletne konštrukcie | | | | | 400,000 | 0,000 |
| 11 | 310238211 | Zamurovanie otvoru na fasáde v murive nadzáklad. lehlami,tvárniciami | m3 | 1,000 | 250,000 | 250,000 | 0,000 |
| 12 | 311271303 | Murivo nosné DT 30 PREMAC 50x30x25 hr.30cm,s betónovou výplňou C 16/20 | m3 | 0,510 | 250,000 | 127,500 | 0,000 |
| 13 | 311361821 | Výstuž dopln. do DT 30 R 10505 - cca 30kg/m3 | t | 0,015 | 1 500,000 | 22,500 | 0,000 |
| 4 | Vodorovné konštrukcie | | | | | 123,150 | 0,000 |
| 14 | 417321313 | Betón stužujúcich pásov a vencov železový tr. C 16/20 | m | 0,306 | 175,000 | 53,550 | 0,000 |
| 15 | 417351115 | Debnenie bočnic stužujúcich pásov a vencov vrátane vzpier zhotovenie | m2 | 2,040 | 10,000 | 20,400 | 0,000 |
| 16 | 417351116 | Debnenie bočnic stužujúcich pásov a vencov vrátane vzpier odstránenie | m2 | 2,040 | 5,000 | 10,200 | 0,000 |
| 17 | 417361821 | Výstuž stužujúcich pásov a vencov z betonárskej ocele 10505 - cca 85kg/m3 | t | 0,026 | 1 500,000 | 39,000 | 0,000 |
| 5 | Komunikácie - okap.chodník | | | | | 12 698,424 | 0,000 |
| 18 | 564201111. | Drvené kamenivo fr.4-8mm,hr.30mm | m2 | 199,470 | 3,125 | 623,344 | 0,000 |
| 19 | 564841111 | Podklad zo štrkodrviny fr.0-45mm,s rozprestrením a zhutnením,hr.po zhutnení 120 mm | m2 | 199,470 | 8,500 | 1 695,495 | 0,000 |
| 20 | 581124113. | Kryt cement.stmelená zmes CBGM C12/15,hr.120 mm | m2 | 199,470 | 18,000 | 3 590,460 | 0,000 |
| 21 | 596911112 | Kladenie zámkovej dlažby pre peších nad 20 m2 | m2 | 199,470 | 6,250 | 1 246,688 | 0,000 |
| 22 | 5922913200 | Premac KLASIKO sivá hrúbky 6 cm | m2 | 204,000 | 4,481 | 914,124 | 0,000 |
| 23 | 917862111 | Osadenie chodník. obrub. betón. stojatého s bočnou oporou z betónu prostého tr. C 10/12,5 do lôžka | m | 338,450 | 8,750 | 2 961,438 | 0,000 |
| 24 | 5922924500 | Premac doplnky obrubník parkový 100x20x5 cm farba sivá | ks | 345,000 | 2,875 | 991,875 | 0,000 |

| Č. | Kód položky | Popis | MJ | Množstvo celkom | Cena jednotková | Cena celkom | Hmotnosť celkom |
|----|-------------|--|----|-----------------|-----------------|-------------|-----------------|
| 25 | 569120100r | D+M Vonkajší odtokový líniový žlab so spod.odtokom+pozink.rošt | m | 6,000 | 112,500 | 675,000 | 0,000 |

6 Úpravy povrchov, podlahy, osadenie 181 375,803 0,000

| | | | | | | | |
|----|-------------|--|----|-----------|--------|-------------|-------|
| 26 | 612403399 | Hrubá výplň rýh na stenách akoukoľvek maltou, akejkoľvek šírky ryhy | m2 | 183,550 | 7,500 | 1 376,625 | 0,000 |
| 27 | 612409991 | Začistenie omietok (s dodaním hmoty) okolo okien,dverí | m | 1 745,320 | 4,264 | 7 442,044 | 0,000 |
| 28 | 612465132 | Vnútná omietka stien BAUMIT,vápennocementová,miešanie a nanášanie | m2 | 2,880 | 8,500 | 24,480 | 0,000 |
| 29 | 612481119 | Potiahnutie vnútorných stien sklotextilnou mriežkou | m2 | 2,880 | 6,750 | 19,440 | 0,000 |
| 30 | 620991121 | Zakrývanie výplní vonkajších otvorov zhotovené z lešenia akýmkoľvek spôsobom | m2 | 2 915,000 | 0,625 | 1 821,875 | 0,000 |
| 31 | 621421145 | Vonkajšia omietka vápenná alebo vápennocem. štuková podhládov v stupni zložitosti 3 | m2 | 48,000 | 10,513 | 504,624 | 0,000 |
| 32 | 621481119. | Potiahnutie vonkajších podhládov sklotextilnou mriežkou+kleber | m2 | 48,000 | 6,750 | 324,000 | 0,000 |
| 33 | 621491241 | Vonkajší náter podhládov včítane penetrácie - hl.vstup | | 48,000 | 5,500 | 264,000 | 0,000 |
| 34 | 622422611 | Oprava vonkajších omietok vápenných a vápenocem cca 60% z celkovej plochy | m2 | 1 749,000 | 2,500 | 4 372,500 | 0,000 |
| 35 | 625251020.r | Zateplenie,obal.kvetináčov XPS doskami hr.20mm+sieťka+kleber+silikon.omietka s povrch.úpravou,výš.=1m | m2 | 97,440 | 28,500 | 2 777,040 | 0,000 |
| 36 | 62562316. | Kontaktný zateplovací systém BAUMITminerál.dosky,hr.150mm+sieťka+kleber+silikonová škriabaná omietka hr.zrna 2mm | m2 | 2 965,201 | 45,875 | 136 028,596 | 0,000 |
| 37 | 62561004. | Kontaktný zateplovací systém BAUMIT XPS Styrodur,hr.30mm + sieťka+kleber+silikon.mozaiková omietka,hr.zrna 2mm - sokel | m2 | 225,489 | 36,000 | 8 117,604 | 0,000 |
| 38 | 62562303 | Kontaktný zateplovací systém BAUMIT minerál,hr.30mm Silikonová škriabaná omietka hr.zrna 2mm,ostenia | m2 | 418,872 | 30,750 | 12 880,314 | 0,000 |
| 39 | 624601111. | Tmelenie škár (s dodaním hmôt) s prierezom 20 x 20 mm tmelom ELASTOPLAST | m | 305,000 | 0,813 | 247,965 | 0,000 |
| 40 | 625991030. | Zateplenie podhládov doskami polyst.XPS hr.30mm+sieťka+kleber+silikon.omietka s povrch.úpravou - prístrešky 06+07 | m2 | 78,400 | 29,750 | 2 332,400 | 0,000 |
| 41 | 625991080r | Vyspravenie a zateplenie komín.telies nad strechov,XPS doskami hr.5cm +silikát.omietka+sieťka+kleber | m2 | 9,000 | 30,625 | 275,625 | 0,000 |
| 42 | 632451052. | Poter pieskovicementový hr. do 20 mm,vyspravenie podkladu pod dlažby | m2 | 210,590 | 12,188 | 2 566,671 | 0,000 |

9 Ostatné konštrukcie a práce-búranie 44 528,894 0,000

| | | | | | | | |
|----|------------|--|----|------------|---------|-----------|-------|
| 43 | 941941042 | Montáž lešenia ľahkého pracovného radového s podlahami šírky nad 1,00 do 1,20 m a výšky 10-30 m | m2 | 2 643,800 | 3,625 | 9 583,775 | 0,000 |
| 44 | 941941292 | Príplatok za prvý a každý ďalší i začatý mesiac použitia lešenia k cene -1042 | m2 | 10 575,200 | 0,156 | 1 649,731 | 0,000 |
| 45 | 941941842 | Demontáž lešenia ľahkého pracovného radového a s podlahami, šírky nad 1,00 do 1,20 m výšky 10-30 m | m2 | 2 643,800 | 1,500 | 3 965,700 | 0,000 |
| 46 | 941955002 | Lešenie ľahké pracovné pomocné, s výškou lešeňovej podlahy nad 1,20 do 1,90 m - pre opravy prístreškov | m2 | 140,000 | 1,875 | 262,500 | 0,000 |
| 47 | 953945108 | Profil soklový hliníkový SI 15 pre hr.zateplenia | m | 715,000 | 5,250 | 3 753,750 | 0,000 |
| 48 | 953945114 | Profil rohový | m | 880,000 | 1,425 | 1 254,000 | 0,000 |
| 49 | 963054949. | Búranie betónových schod.stupňov akékoľvek dĺžky -0,144 t | m | 2,300 | 68,750 | 158,125 | 0,000 |
| 50 | 964011231k | Vybúranie,odstránenie beton.prefabrikovaných kvetináčov dl.do 8m -2,400 t | m3 | 5,780 | 187,500 | 1 083,750 | 0,000 |
| 51 | 965042131 | Búranie podkladov pod dlažby,betónových alebo asfalt.hr.cca 30 mm | m3 | 6,318 | 81,250 | 513,338 | 0,000 |
| 52 | 965081712 | Búranie dlažieb, bez podklad. lôžka keramických dlaždíc hr.do 10 mm -0,020 t | m2 | 210,590 | 2,250 | 473,828 | 0,000 |

| Č. | Kód položky | Popis | MJ | Množstvo celkom | Cena jednotková | Cena celkom | Hmotnosť celkom |
|----|-------------|--|----|-----------------|-----------------|-------------|-----------------|
| 53 | 966079851r | Prerušenie oceľového profilu prierezu, odstránenie ocel. trubiek na fasáde a držiakov vlnky | ks | 8,000 | 31,250 | 250,000 | 0,000 |
| 54 | 966079852. | Búranie, odstránenie vetracích mriežok | ks | 23,000 | 1,875 | 43,125 | 0,000 |
| 55 | 968062355 | Vybúranie drevených a kovových rámov okien dvojitéch alebo zdvojených, plochy do 2 m2 -0,063 t | m2 | 5,778 | 5,000 | 28,890 | 0,000 |
| 56 | 968062356 | Vybúranie drevených a kovových rámov okien dvojitéch alebo zdvojených, plochy do 4 m2 -0,054 t | m2 | 62,022 | 5,000 | 310,110 | 0,000 |
| 57 | 968062357 | Vybúranie drevených a kovových rámov okien dvojitéch alebo zdvojených, plochy nad 4 m2-0,048 t | m2 | 1 298,319 | 3,938 | 5 112,780 | 0,000 |
| 58 | 968062457. | Vybúranie kovových dverových zárubní s dverami -0,082 t | m2 | 104,553 | 5,000 | 522,765 | 0,000 |
| 59 | 978059611. | Odsekanie a odobratie stien a soklov z obkladačiek vonkajších -0,089 t | m2 | 302,688 | 2,250 | 681,048 | 0,000 |
| 60 | 978015251. | Otlčenie omietok vonkajších stien - upresní sa podľa skutoč. stavu | m2 | 840,000 | 1,750 | 1 470,000 | 0,000 |
| 61 | 787700802c | Odstránenie sklenených stien COPILIT ozn.F | m2 | 83,710 | 18,750 | 1 569,563 | 0,000 |
| 62 | 767914830 | Demontáž oplatenia rámového na oceľové stĺpiky, výšky nad 1 do 2 m, pre spätné použitie/zvár.rez/ | m | 1,000 | 62,500 | 62,500 | 0,000 |
| 63 | 76783553r. | Demontáž, odstránenie ocel.rebríkov striech dl.do 3m, osadené do bet.pätiek rozm.600/650 mm=10ks+430/700=3ks | ks | 10,000 | 18,750 | 187,500 | 0,000 |
| 64 | 764391820. | Demontáž, odstránenie hliníkových líšť na fasáde/škáry murársky omiet.vyspraviť !/ | m | 1 839,500 | 0,625 | 1 149,688 | 0,000 |
| 65 | 764410850 | Demontáž oplechovania exter. parapetov rš od 100 do 330 mm 0,00135t | m | 1 009,760 | 0,625 | 631,100 | 0,000 |
| 66 | 764454803 | Demontáž odpadových rúr zvodov, rš 330 mm | m | 30,800 | 2,500 | 77,000 | 0,000 |
| 67 | 767581802. | Demontáž podhľadov lamiel z fealu | m2 | 180,000 | 5,000 | 900,000 | 0,000 |
| 68 | 767134802. | Demontáž oplechovania fasád.stien trapéz.plechmi skrutkov.alt.privarením | m2 | 17,556 | 5,000 | 87,780 | 0,000 |
| 69 | 767722810r. | Demontáž kovových mreží skrutkovaných, pre spätnú montáž po očistení a náteroch | m2 | 609,877 | 7,500 | 4 574,078 | 0,000 |
| 70 | 97601121b | Demontáž, búranie betón.terčov-základíkov pod rebríky | m3 | 1,681 | 250,000 | 420,250 | 0,000 |
| 71 | 976071111 | Vybúranie kovových madiel a zábradlí | m | 48,875 | 7,500 | 366,563 | 0,000 |
| 72 | 979081111 | Odvoz sutiny a vybúraných hmôt na skládku do 1 km | t | 225,200 | 0,625 | 140,750 | 0,000 |
| 73 | 979081121 | Odvoz sutiny a vybúraných hmôt na skládku za každý ďalší 1 km | t | 3 378,000 | 0,044 | 148,632 | 0,000 |
| 74 | 979082111 | Vnútroštavenisková doprava sutiny a vybúraných hmôt do 10 m | t | 225,200 | 0,625 | 140,750 | 0,000 |
| 75 | 979082121 | Vnútroštavenisková doprava sutiny a vybúraných hmôt za každých ďalších 5 m | t | 900,800 | 0,156 | 140,525 | 0,000 |
| 76 | 979089100s | Poplatok za skládku sute a vybúr.hmôt s uložením | t | 225,200 | 12,500 | 2 815,000 | 0,000 |

99 Presun hmôt HSV 730,842 0,000

| | | | | | | | |
|----|-----------|--|---|---------|-------|---------|-------|
| 77 | 999281111 | Presun hmôt pre opravy a rekonštr. objektov vrátane vonkajších plášťov výšky do 25 m | t | 508,235 | 1,438 | 730,842 | 0,000 |
|----|-----------|--|---|---------|-------|---------|-------|

PSV Práce a dodávky PSV 375 904,808 0,000

711 Izolácie proti vode a vlhkosti 1 045,069 0,000

| | | | | | | | |
|----|------------|---|----|---------|-------|---------|-------|
| 78 | 711110001 | Odstránenie, demontáž asfalt.strešnej krytiny na prístreškoch | m2 | 166,320 | 4,063 | 675,758 | 0,000 |
| 79 | 711471051 | Izolácia proti tlakovej vode termoplastami vodorovne fóliou PVC | m2 | 5,200 | 4,750 | 24,700 | 0,000 |
| 80 | 711472051 | Izolácia proti tlakovej vode termoplastami zvisle fóliou PVC položenou zvisle | m2 | 18,600 | 5,125 | 95,325 | 0,000 |
| 81 | 2833000210 | Hydroizolačná fólia FATRAFOL 803 hr.1,50 mm hnedá | m2 | 28,500 | 5,750 | 163,875 | 0,000 |
| 82 | 711491171 | Izolácia proti tlakovej vode z ochrannej textilie podkladnej vrstvy vodorovne | m2 | 5,200 | 1,000 | 5,200 | 0,000 |

| Č. | Kód položky | Popis | MJ | Množstvo celkom | Cena jednotková | Cena celkom | Hmotnosť celkom |
|----|-------------|--|----|-----------------|-----------------|-------------|-----------------|
| 83 | 711491172 | Izolácia proti tlakovej vode z ochrannej textílie ochrannej vrstvy vodorovne | m2 | 5,200 | 1,000 | 5,200 | 0,000 |
| 84 | 711491271 | Izolácia proti tlakovej vode z ochrannej textílie podkladnej vrstvy zvisle | m2 | 18,600 | 1,063 | 19,772 | 0,000 |
| 85 | 711491272 | Izolácia proti tlakovej vode z ochrannej textílie ochrannej vrstvy zvisle | m2 | 18,600 | 1,063 | 19,772 | 0,000 |
| 86 | 6936651300 | Geotextílie netkané polypropylénové Tatrax pp 300 | m2 | 57,000 | 0,531 | 30,267 | 0,000 |
| 87 | 998711202 | Presun hmôt pre izoláciu proti vode v objektoch výšky nad 6 do 12 m | % | 10,399 | 0,500 | 5,200 | 0,000 |

712 Izolácie striech

11 754,012 0,000

| | | | | | | | |
|----|-------------|---|----|-----------|-------|-----------|-------|
| 88 | 712371801. | Zhotov. povlak. krytiny striech plochých a šikmých do 30° termoplastmi fóliou PVC kotvené | m2 | 166,320 | 3,500 | 582,120 | 0,000 |
| 89 | 2833000150 | Hydroizolačná folia strešná FATRAFOL 810 hr.1,50 mm šedá | m2 | 191,500 | 3,094 | 592,501 | 0,000 |
| 90 | 712391171 | Zhotov. povlak. krytiny striech plochých a šikmých do 30° ostatné z ochrannej textílie podklad.vrstvy | m2 | 166,320 | 3,094 | 514,594 | 0,000 |
| 91 | 712391172 | Zhotov. povlak. krytiny striech plochých a šikmých do 30° ostatné z ochrannej textílie ochran. vrstvy | m2 | 166,320 | 0,500 | 83,160 | 0,000 |
| 92 | 6936651400 | Geotextílie netkané polypropylénové Tatrax pp 400 | m2 | 383,000 | 0,531 | 203,373 | 0,000 |
| 93 | 712391176 | Zhotov. povlak. krytiny striech plochých a šik. do 30° ostatné z ochran. text. prípev. kotv. terčami | ks | 333,000 | 0,375 | 124,875 | 0,000 |
| 94 | 712371801k | Zhotov. povlak. krytiny striech plochých s PVC s vytiahnutím na atiky po obvode š/dl.1,5m spád.kliny | m2 | 1 037,000 | 3,500 | 3 629,500 | 0,000 |
| 95 | 2833000170 | Strešná folia FATRAFOL 790 hr.1,50 mm | m2 | 1 193,000 | 3,094 | 3 691,142 | 0,000 |
| 96 | 712391171k | Zhotov. povlak. krytiny striech plochých z ochrannej textílie podklad.vrstvy | m2 | 1 037,000 | 0,500 | 518,500 | 0,000 |
| 97 | 712391172k | Zhotov. povlak. krytiny striech plochých z ochrannej textílie ochran. vrstvy | m2 | 1 037,000 | 0,500 | 518,500 | 0,000 |
| 98 | 6936651300. | Geotextílie netkané polypropylénové Tatrax pp 300 | m2 | 2 385,000 | 0,531 | 1 266,435 | 0,000 |
| 99 | 998712202 | Presun hmôt pre izoláciu povlakovej krytiny v objektoch výšky nad 6 do 12 m | % | 117,247 | 0,250 | 29,312 | 0,000 |

713 Izolácie tepelné

6 805,623 0,000

| | | | | | | | |
|-----|-------------|---|----|-----------|-------|-----------|-------|
| 100 | 713131111 | Montáž tepelnej izolácie stien zapust.častí fasády,doplnenie čadič.doskami hr.50mm prílep.alt.skrutky | m2 | 210,780 | 6,125 | 1 291,028 | 0,000 |
| 101 | 6314150020. | Nobasil MPN hrúbky 50 mm, doska z minerálnej vlny | m2 | 215,000 | 1,813 | 389,795 | 0,000 |
| 102 | 713131112. | Montáž tepelnej izolácie zvis.stien prístreškov doskami Styrodor hr.30mm lepením | m2 | 50,720 | 6,125 | 310,660 | 0,000 |
| 103 | 2837650030 | ISOVER Extrud polystyrén Styrodur 2800 C hrúbka 50mm | m2 | 52,000 | 5,250 | 273,000 | 0,000 |
| 104 | 713132110s | Montáž tepel.izol.spád.kliny na strechách z extrud.polyst.hr.50mm | m2 | 1 037,000 | 2,188 | 2 268,956 | 0,000 |
| 105 | 2837650010 | ISOVER Extrud polystyrén Styrodur 2800 C hrúbka 30mm | m2 | 1 058,000 | 1,625 | 1 719,250 | 0,000 |
| 106 | 713141111p | Montáž tepelnej izolácie rohožami,doskami podhládov.jednovrstv.prílep.,prichyt.skrutkami -konzola pred hlav.vstupom | m2 | 48,000 | 6,125 | 294,000 | 0,000 |
| 107 | 6314150080 | Nobasil MPN hrúbky 150 mm, doska z minerálnej vlny | m2 | 49,000 | 4,938 | 241,962 | 0,000 |
| 108 | 998713202 | Presun hmôt pre izolácie tepelné v objektoch výšky nad 6 m do 12 m | % | 67,887 | 0,250 | 16,972 | 0,000 |

762 Konštrukcie tesárske

11 250,511 0,000

| | | | | | | | |
|-----|-------------|---|----|-----------|--------|-----------|-------|
| 109 | 762495000 | Spojovacie a ochranné prostriedky klinec, závrty | m2 | 1 111,400 | 0,281 | 312,303 | 0,000 |
| 110 | 762810034 | Záklop stropov z dosiek OSB skrutkovaných na rošt na zraz hr. dosky 18 mm | m2 | 78,400 | 12,281 | 962,830 | 0,000 |
| 111 | 6072624400 | Doska drevoštiepková OSB 3 SE 2500x1250x18 mm s 10% stratným | m2 | 86,000 | 3,656 | 314,416 | 0,000 |
| 112 | 762810036sk | Montáž spád.klinov na strechách z dosiek OSB na zraz hr.dosky 22 mm | m2 | 1 037,000 | 4,531 | 4 698,647 | 0,000 |

| Č. | Kód položky | Popis | MJ | Množstvo celkom | Cena jednotková | Cena celkom | Hmotnosť celkom |
|-----|-------------|--|----|-----------------|-----------------|-------------|-----------------|
| 113 | 6072624800 | Doska drevoštiepková OSB 3 SE 2500x1250x22 mm | m2 | 1 089,000 | 4,531 | 4 934,259 | 0,000 |
| 114 | 998762202 | Presun hmôt pre konštrukcie tesárske v objektoch výšky do 12 m | % | 112,225 | 0,250 | 28,056 | 0,000 |

763 Konštrukcie - drevostavby 847,969 0,000

| | | | | | | | |
|-----|-------------|--|----|--------|--------|---------|-------|
| 115 | 763131241.r | SDK podhľad KNAUF kca CD s priamym uchytением dosky GKFI hr. 12,5 mm,so zabudov.osvetlením | m2 | 30,000 | 28,125 | 843,750 | 0,000 |
| 116 | 998763201 | Presun hmôt pre drevostavby v objektoch výšky do 12 m | % | 8,438 | 0,500 | 4,219 | 0,000 |

764 Konštrukcie klampiarske 14 235,500 0,000

| | | | | | | | |
|-----|-------------|---|----|---------|---------|-----------|-------|
| 117 | 764421220pk | Oplechovanie po celom obvode prístrešku z poplast.Pz plechu rš 170 mm,tab.3c | m | 142,000 | 8,125 | 1 153,750 | 0,000 |
| 118 | 764421210pk | Oplechovanie po celom obvode prístrešku z poplast. Pz plechu rš 100 mm,tab.3c | m | 142,000 | 7,500 | 1 065,000 | 0,000 |
| 119 | 764391210pk | Oplechovanie prístrešku z L profil 120/100 z poplast.Pz pl. rš 220 mm | m | 93,000 | 8,500 | 790,500 | 0,000 |
| 120 | 764391230pk | Oplechovanie prístrešku hák.okap.z poplast.Pz plechu rš 360 mm | m | 93,000 | 10,250 | 953,250 | 0,000 |
| 121 | 764421260pk | Oplechovanie muriva z poplast. Pz pl.rš 350 mm | m | 32,000 | 10,250 | 328,000 | 0,000 |
| 122 | 764334260p | Oplechovanie atiky z poplast.PZ plechu na plochých strechách,L profil 50x50 po út.obvode atiky,tab.2c | m | 715,000 | 3,750 | 2 681,250 | 0,000 |
| 123 | 764451203. | Odpadové rúry z pozink.poplast. Pz plechu štvorcové s dĺžkou strany 120 mm | m | 30,800 | 38,125 | 1 174,250 | 0,000 |
| 124 | 764359212. | Kotlík zberný z poplast.Pz pl. pre rúry 120x120 mm | ks | 7,000 | 106,250 | 743,750 | 0,000 |
| 125 | 764331220pk | Oplechovanie poplast.Pz pl.vnúť.obvod kvetináčov 50/50 rš.100,tab.5c | m | 74,000 | 8,125 | 601,250 | 0,000 |
| 126 | 764331230pk | Oplechovanie poplast.Pz pl.zvonk.str.kvetináčov 120x100 rš.220mm | m | 63,000 | 9,875 | 622,125 | 0,000 |
| 127 | 764324220pk | Oplechovanie hák.okap.po obvode kvetináčov z poplast.PZ plechu kotvené | m | 146,000 | 11,125 | 1 624,250 | 0,000 |
| 128 | 764332250pk | Oplechovanie z poplast. PZ plechu, po obvode kvetináčov v mieste napojenia na sused.obj. rš 360 mm | m | 16,500 | 10,250 | 169,125 | 0,000 |
| 129 | 764395230pk | Oplechovanie prístrešku z poplast.Pz pl.rš 450mm+ Lprofil 50/50,v mieste napojenia na susedný obj.,tab.4c | m | 74,000 | 24,875 | 1 840,750 | 0,000 |
| 130 | 764421240pk | Oplechovanie rampy a bet.múrika z poplast. Pz pl. rš 200 mm - tab.5c | m | 8,000 | 9,875 | 79,000 | 0,000 |
| 131 | 764339911r | Oplechovanie komínov | ks | 10,000 | 37,375 | 373,750 | 0,000 |
| 132 | 998764202 | Presun hmôt pre konštrukcie klampiarske v objektoch výšky nad 6 do 12 m | % | 142,000 | 0,250 | 35,500 | 0,000 |

766 Konštrukcie stolárske 8 533,279 0,000

| | | | | | | | |
|-----|-------------|--|----|---------|--------|-----------|-------|
| 133 | 766694112 | Montáž parapetnej dosky drevenej šírky do 300 mm, dĺžky 1000-1600 mm | ks | 12,000 | 12,500 | 150,000 | 0,000 |
| 134 | 6119000600 | Parapetná doska inter.drev. š.300 mm,dl.1600mm | m | 18,280 | 23,044 | 421,244 | 0,000 |
| 135 | 766694113 | Montáž parapetnej dosky drevenej šírky do 300 mm, dĺžky 1600-2600 mm | ks | 2,000 | 12,500 | 25,000 | 0,000 |
| 136 | 766694114 | Montáž parapetnej dosky drevenej šírky do 300 mm, dĺžky nad 2600 mm | ks | 18,000 | 12,500 | 225,000 | 0,000 |
| 137 | 6119000700. | Parapetná doska inter.drev.š.300 mm,dl.do 6800 mm | m | 80,940 | 23,044 | 1 865,181 | 0,000 |
| 138 | 766699611r | Demontáž a spätná montáž drevených krytov vykurovac.telies šroubovaných na konzoly | m2 | 331,680 | 17,500 | 5 804,400 | 0,000 |
| 139 | 998766202 | Presun hmot pre konštrukcie stolárske v objektoch výšky nad 6 do 12 m | % | 84,908 | 0,500 | 42,454 | 0,000 |

767 Konštrukcie doplnkové kovové 304 557,473 0,000

| | | | | | | | |
|-----|------------|---|---|--------|--------|-----------|-------|
| 140 | 767221230z | Montáž zábradlia schodísk z rúrok fí 60mm nerezových s madlom a kotviacim prvky | m | 48,875 | 75,000 | 3 665,625 | 0,000 |
|-----|------------|---|---|--------|--------|-----------|-------|

| Č. | Kód položky | Popis | MJ | Množstvo celkom | Cena jednotková | Cena celkom | Hmotnosť celkom |
|-----|-------------|---|-----|-----------------|-----------------|-------------|-----------------|
| 141 | 553190100n | Nerezové exter.zábradlie schodiska výš.1,0m - inf.c. | m | 49,000 | 225,000 | 11 025,000 | 0,000 |
| 142 | 767779120r | D+M nový prístrešok 04 - OK+Lexan - inf.c./upresní výrobca po výbere investora !/ | m2 | 3,600 | 250,000 | 900,000 | 0,000 |
| 143 | 767767900pl | D+M Plastových preskl.okien s izol.3-sklom otv/sklop.,vč.zamer.,exter.parapetov,kovania a tesnenia - inf.c./upresní sa výberom a ocenenia dla tab.3a-8a | m2 | 1 366,119 | 137,891 | 188 375,515 | 0,000 |
| 144 | 767767910AL | D+M Hliník.preskl.viackrídľ.protipožiarných dverí so zárubňou a kovaním+samozarváračom - inf.c./upresní sa výberom a sk.zam | m2 | 104,553 | 882,650 | 92 283,705 | 0,000 |
| 145 | 767811100 | Montáž vetracích mriežok VM 150/150 | kus | 17,000 | 3,750 | 63,750 | 0,000 |
| 146 | 4298600157 | Vetracia mriežka so sieťkou 150/150 | ks | 17,000 | 6,250 | 106,250 | 0,000 |
| 147 | 767833100. | Montáž strešných rebrikov z profilovej ocele,z rúrok alebo z tenkostenných profilov hliník., šír.970mm,dl.do 6500mm | m | 28,485 | 75,000 | 2 136,375 | 0,000 |
| 148 | 553970970D | Exter.hlinikove strešné rebriky + kotvenie - inf.c. | m | 28,485 | 200,000 | 5 697,000 | 0,000 |
| 149 | 998767202 | Presun hmôt pre kovové stavebné doplnkové konštrukcie v objektoch výšky nad 6 do 12 m | % | 3 042,532 | 0,100 | 304,253 | 0,000 |

771 Podlahy z dlaždíc

6 561,250 0,000

| | | | | | | | |
|-----|-------------|--|-----|---------|--------|-----------|-------|
| 150 | 771441039 | Montáž soklíkov z obkladačiek hutných alebo dlaždíc keram. schodiskových stupňovitých veľ. 300x150mm | m | 173,000 | 3,125 | 540,625 | 0,000 |
| 151 | 771575107 | Montáž podláh z dlaždíc keram.schodov,ukladanie do tmelu.úpravy, protišmykových 300x300 mm | m2 | 210,620 | 15,000 | 3 159,300 | 0,000 |
| 152 | 5976380100. | Dlaždice keramické mrazuvzdorné,protišmykové 300x300 mm | m2 | 261,000 | 9,588 | 2 502,468 | 0,000 |
| 153 | 771589795. | Priplatok k cene za škárovanie keram.dlažby vč.materiálu | m2 | 236,570 | 0,375 | 88,714 | 0,000 |
| 154 | 585821420. | Lepidlo flexi 25 kg/bal - cca 4kg/m2 | bal | 38,000 | 6,250 | 237,500 | 0,000 |
| 155 | 998771202 | Presun hmôt pre podlahy z dlaždíc v objektoch výšky nad 6 do 12 m | % | 65,286 | 0,500 | 32,643 | 0,000 |

783 Dokončovacie práce - nátery

9 521,772 0,000

| | | | | | | | |
|-----|------------|--|----|-----------|-------|-----------|-------|
| 156 | 783225600 | Nátery kov.stav.doplnk.konštr. syntetické farby 2x emailovaním | m2 | 42,699 | 6,250 | 266,869 | 0,000 |
| 157 | 783271001 | Nátery kov.stav.doplnk.konštr. polyuretánové farby jednonásobné 2x s emailovaním | m2 | 1 219,754 | 5,000 | 6 098,770 | 0,000 |
| 158 | 783201821. | Odstránenie starých náterov z kovových stavebných doplnkových konštrukcií opálením alebo ocel.kartáčom | m2 | 1 262,453 | 2,500 | 3 156,133 | 0,000 |

784 Dokončovacie práce - maľby

792,350 0,000

| | | | | | | | |
|-----|------------|---|----|---------|-------|---------|-------|
| 159 | 784413301. | Penetrácia stien a stropu dvojnásobná v miestn.výšky do 3,80m | m2 | 325,000 | 0,375 | 121,875 | 0,000 |
| 160 | 784452371. | Maľby z maliarskych zmesí tekutých Primalex, jednofarebné dvojnásobné v miestn. výšky do 3,80 m | m2 | 325,000 | 2,063 | 670,475 | 0,000 |

M M

23 375,000 0,000

21-M Elektromontáže

23 375,000 0,000

| | | | | | | | |
|-----|------------|---|-----|-------|------------|------------|-------|
| 161 | 210100100R | Bleskozvody - demontáž a montáž s revíz.správou | kpl | 1,000 | 23 375,000 | 23 375,000 | 0,000 |
|-----|------------|---|-----|-------|------------|------------|-------|

Ostatné Ostatné

1 200,000 0,000

001 HZS

1 200,000 0,000

| | | | | | | | |
|-----|------------|---|-----|---------|-------|-----------|-------|
| 162 | 001100100h | Nerozpočítované práce - odstán.jestv.osvetl.,kamery,raklam.tabúl,satelitey,alarmy,kli mat.jedn.a ost.,prip.aj spätná montáž | hod | 192,000 | 6,250 | 1 200,000 | 0,000 |
|-----|------------|---|-----|---------|-------|-----------|-------|

Celkom

647 552,381 0,000

KONTROLNÝ A SKUŠOBNÝ PLÁN STAVBY - KSPS

PS STAVBY

PREDBEŽNÝ VECNÝ A ČASOVÝ HARMONOGRAM

Stredná zdravotnícka škola, Strečnianska 20, 850 07 Bratislava

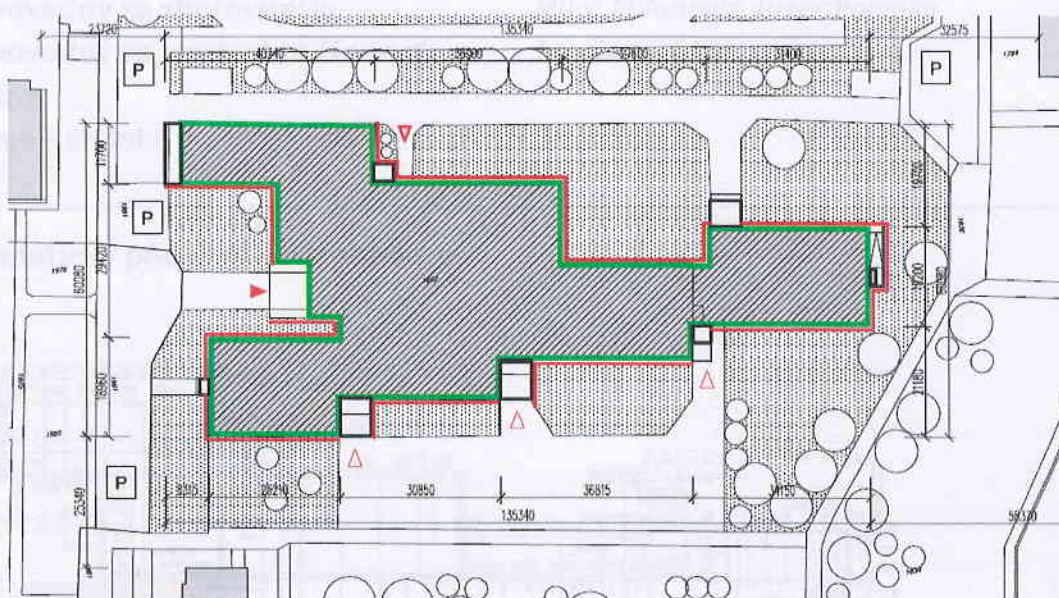

| | mesiac | | | | | | | | | | | |
|------------------------------|--------|--|--|--|---|--|--|--|---|--|--|--|
| | 1 | | | | 2 | | | | 3 | | | |
| Zateplenie obvodového plášťa | | | | | | | | | | | | |
| Zateplenie atiky | | | | | | | | | | | | |
| Výmena výplní otvorov | | | | | | | | | | | | |
| Bleskozvod | | | | | | | | | | | | |
| Okapový chodník | | | | | | | | | | | | |
| Zámočnícke konštrukcie | | | | | | | | | | | | |
| Iná modernizácia | | | | | | | | | | | | |

Doba realizácie je 3 mesiace.

+421 2 4564 0592
info@psstavby.sk

PS STAVBY, s. r. o.
Letná 5, 831 03 Bratislava
www.pstavby.sk

KONTROLNÝ A SKÚŠOBNÝ PLÁN STAVBY – KSPS

Plán kontrolných, skúšobných a preberacích činností overujúcich podklad pre
zabudovanie ETICS a zabudovanie jednotlivých komponentov ETICS v zmysle STN 73
2901 „Zhotovovanie vonkajších tepelnoizolačných kontaktných systémov (ETICS)“
a príslušných technologických predpisov.

Názov a miesto stavby:

*Zateplenie a výmena okien na objekte
Strednej zdravotníckej školy, Strečnianska
20, Bratislava*

spôsobom tepelnej ochrany

PS STAVBY, s.r.o., Letná 5, 831 03 Bratislava

ADIF spol. s r.o. Klariská 12, 811 01 Bratislava

Miloš Milanović, Peter Popelka

Ing. Ivan Guoth

Zhotovitel':

Spracovateľ projekt. dokumentácie:

Zodpovedný za zhotoviteľa:

Zodpovedný za kontrolnú činnosť:

Dátum:

Počasie – teplota:

Dážď:

Schematický pôdorys a rez objektu:

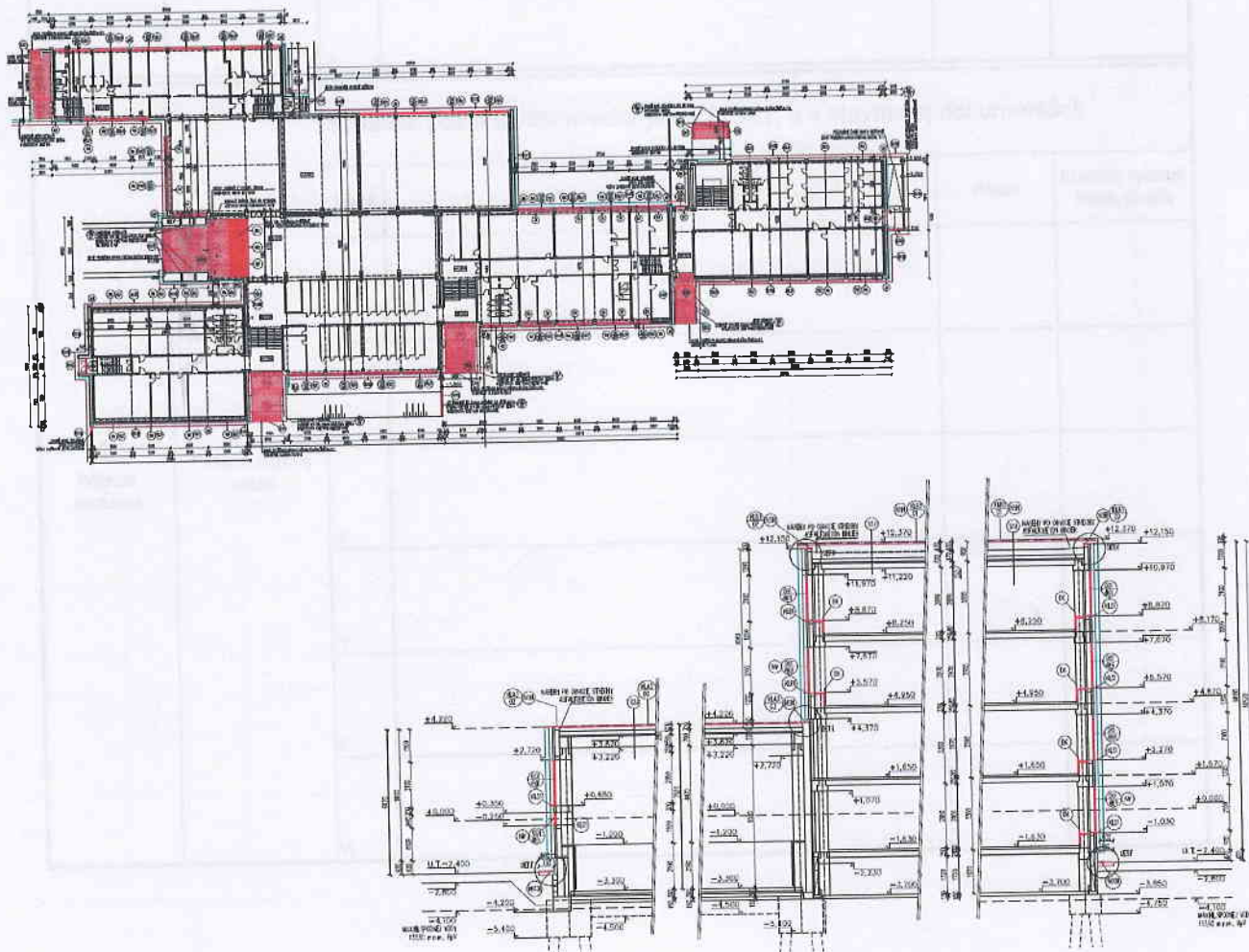

| Technologická operácia | Uskutočňovanie kontroly | Predmet kontroly | | | |
|-------------------------|----------------------------|---|------------------|-------|-----------------------------------|
| 1. Prevzatie zákazky | | Overenie dodaných komponentov ETICS (množstvo, stav, doba skladovateľnosti, zodpovedajúce špecifikácie) | | | |
| | | Etapu | Záznam kontroly: | Dátum | Kontrolu vykonal: meno, podpis |
| | | I. | | | |
| | | II. | | | |
| | | III. | | | |
| | | IV. | | | |
| | | V. | | | |
| | | VI. | | | |
| 2. Príprava podkladu | Po technologickej operácii | Splnenie požiadaviek uvedených v čl. 4.1. a v stavebnej dokumentácii | | | |
| | | Etapu | Záznam kontroly: | Dátum | Kontrolu vykonal: meno, podpis |
| | | I. | | | |
| | | II. | | | |
| | | III. | | | |
| | | IV. | | | |
| | | V. | | | |
| | | VI. | | | |

| Technologická operácia | Uskutočňovanie kontroly | Predmet kontroly | | | |
|--|-------------------------------|--|------------------------------------|--|--------------------------------|
| 3. Lepenie dosiek (lamiel) izolantu | Pred technologickou operáciou | Prítomnosť určeného príslušenstva ETICS, vrátane určeného oplechovania | | | |
| | | Etap | Záznam kontroly: | Dátum | Kontrolu vykonal: meno, podpis |
| | | I. | | | |
| | | II. | | | |
| | | III. | | | |
| | | IV. | | | |
| | | V. | | | |
| | | VI. | | | |
| | | 4. Lepenie dosiek (lamiel) izolantu | V priebehu technologickej operácie | Plocha a rozmiestnenie lepiacej hmoty, hrúbka dosiek tepelnej izolácie, veľkosť škár medzi doskami a ich prípadná úprava, väzby dosiakov v ploche, na rohoch a v oblasti otvorov, doržanie pôvodných dilatačných škár. Prítomnosť určeného príslušenstva ETICS | |
| Etap | Záznam kontroly: | | | Dátum | Kontrolu vykonal: meno, podpis |
| I. | | | | | |
| II. | | | | | |
| III. | | | | | |
| IV. | | | | | |
| V. | | | | | |
| VI. | | | | | |

| Technologická operácia | Uskutočňovanie kontroly | Predmet kontroly | | | |
|--|-------------------------------|---|------------------|-------|-----------------------------------|
| 5. Lepenie dosiek (lamiel) izolantu | Po technologickej operácii | Rovinnosť vrstvy tepelnej izolácie, celistvosť vrstvy tepelnej izolácie | | | |
| | | Etapa | Záznam kontroly: | Dátum | Kontrolu vykonal: meno, podpis |
| | | I. | | | |
| | | II. | | | |
| | | III. | | | |
| | | IV. | | | |
| | | V. | | | |
| | | VI. | | | |
| 6. Kotvenie rozpernými kotvami | Pred technologickou operáciou | Druh vrtáka, priemer | | | |
| | | Etapa | Záznam kontroly: | Dátum | Kontrolu vykonal: meno, podpis |
| | | I. | | | |
| | | II. | | | |
| | | III. | | | |
| | | IV. | | | |
| | | V. | | | |
| | | VI. | | | |

| Technologická operácia | Uskutočňovanie kontroly | Predmet kontroly | | | |
|-----------------------------------|------------------------------------|-----------------------------------|----------------------------|---|--------------------------------|
| 7. Kotvenie rozpernými kotvami | V priebehu technologickej operácie | Spôsob vŕtania a osádzania | | | |
| | | Etapa | Záznam kontroly: | Dátum | Kontrolu vykonal: meno, podpis |
| | | I. | | | |
| | | II. | | | |
| | | III. | | | |
| | | IV. | | | |
| | | V. | | | |
| | | VI. | | | |
| | | 8. Kotvenie rozpernými kotvami | Po technologickej operácii | Počet rozperných kotiev, rozmiestnenie a osadenie | |
| Etapa | Záznam kontroly: | | | Dátum | Kontrolu vykonal: meno, podpis |
| I. | | | | | |
| II. | | | | | |
| III. | | | | | |
| IV. | | | | | |
| V. | | | | | |
| VI. | | | | | |

| Technologická operácia | Uskutočňovanie kontroly | Predmet kontroly | | | |
|-----------------------------------|------------------------------------|---|------------------|-------|--------------------------------|
| 9. Zhotovovanie výstužnej vrstvy | Pred technologickou operáciou | Čistota a vlhkosť tepelnej izolácie, prítomnosť zosilňujúceho vystuženia (diagonálneho pri otvoroch a v mieste kombinácie tepenoizolačného materiálu, ak sa vyskytuje), prítomnosť určeného príslušenstva ETICS vrátane oplechovania, prítomnosť určeného zosilňujúceho vystuženia na zvýšenie odolnosti ETICS proti mechanickému poškodeniu. | | | |
| | | Etapa | Záznam kontroly: | Dátum | Kontrolu vykonal: meno, podpis |
| | | I. | | | |
| | | II. | | | |
| | | III. | | | |
| | | IV. | | | |
| | | V. | | | |
| | | VI. | | | |
| 10. Zhotovovanie výstužnej vrstvy | V priebehu technologickej operácie | Presah pásov sklovláknej mriežky, uloženie sklovláknej mriežky bez záhybov, poloha výstužnej mriežky vo výstužnej vrstve | | | |
| | | Etapa | Záznam kontroly: | Dátum | Kontrolu vykonal: meno, podpis |
| | | I. | | | |
| | | II. | | | |
| | | III. | | | |
| | | IV. | | | |
| | | V. | | | |
| | | VI. | | | |

| Technologická operácia | Uskutočňovanie kontroly | Predmet kontroly | | | | | | | | | | | | | | | | | | | | | | | | | | | | |
|---|-------------------------------|---|------------------|------------------|-----------------------------------|-----------------------------------|----|--|--|--|-----|--|--|--|------|--|--|--|-----|--|--|--|----|--|--|--|-----|--|--|--|
| 11. Zhotovovanie výstužnej vrstvy | Po technologickej operácii | Rovinnosť, krytie sklotextilnej mriežky stierkovou hmotou, celková hrúbka výstužnej vrstvy | | | | | | | | | | | | | | | | | | | | | | | | | | | | |
| | | <table border="1"> <thead> <tr> <th>Etapu</th><th>Záznam kontroly:</th><th>Dátum</th><th>Kontrolu vykonal: meno, podpis</th></tr> </thead> <tbody> <tr> <td>I.</td><td></td><td></td><td></td></tr> <tr> <td>II.</td><td></td><td></td><td></td></tr> <tr> <td>III.</td><td></td><td></td><td></td></tr> <tr> <td>IV.</td><td></td><td></td><td></td></tr> <tr> <td>V.</td><td></td><td></td><td></td></tr> <tr> <td>VI.</td><td></td><td></td><td></td></tr> </tbody> </table> | Etapu | Záznam kontroly: | Dátum | Kontrolu vykonal: meno, podpis | I. | | | | II. | | | | III. | | | | IV. | | | | V. | | | | VI. | | | |
| | | Etapu | Záznam kontroly: | Dátum | Kontrolu vykonal: meno, podpis | | | | | | | | | | | | | | | | | | | | | | | | | |
| | | I. | | | | | | | | | | | | | | | | | | | | | | | | | | | | |
| | | II. | | | | | | | | | | | | | | | | | | | | | | | | | | | | |
| | | III. | | | | | | | | | | | | | | | | | | | | | | | | | | | | |
| | | IV. | | | | | | | | | | | | | | | | | | | | | | | | | | | | |
| | | V. | | | | | | | | | | | | | | | | | | | | | | | | | | | | |
| VI. | | | | | | | | | | | | | | | | | | | | | | | | | | | | | | |
| | | | | | | | | | | | | | | | | | | | | | | | | | | | | | | |
| | | | | | | | | | | | | | | | | | | | | | | | | | | | | | | |
| | | | | | | | | | | | | | | | | | | | | | | | | | | | | | | |
| | | | | | | | | | | | | | | | | | | | | | | | | | | | | | | |
| | | | | | | | | | | | | | | | | | | | | | | | | | | | | | | |
| 12. Zhotovovanie konečnej povrchovej vrstvy | Pred technologickou operáciou | Čistota a vlhkosť výstužnej vrstvy, prítomnosť určeného penetračného náteru | | | | | | | | | | | | | | | | | | | | | | | | | | | | |
| | | <table border="1"> <thead> <tr> <th>Etapu</th><th>Záznam kontroly:</th><th>Dátum</th><th>Kontrolu vykonal: meno, podpis</th></tr> </thead> <tbody> <tr> <td>I.</td><td></td><td></td><td></td></tr> <tr> <td>II.</td><td></td><td></td><td></td></tr> <tr> <td>III.</td><td></td><td></td><td></td></tr> <tr> <td>IV.</td><td></td><td></td><td></td></tr> <tr> <td>V.</td><td></td><td></td><td></td></tr> <tr> <td>VI.</td><td></td><td></td><td></td></tr> </tbody> </table> | Etapu | Záznam kontroly: | Dátum | Kontrolu vykonal: meno, podpis | I. | | | | II. | | | | III. | | | | IV. | | | | V. | | | | VI. | | | |
| | | Etapu | Záznam kontroly: | Dátum | Kontrolu vykonal: meno, podpis | | | | | | | | | | | | | | | | | | | | | | | | | |
| | | I. | | | | | | | | | | | | | | | | | | | | | | | | | | | | |
| | | II. | | | | | | | | | | | | | | | | | | | | | | | | | | | | |
| | | III. | | | | | | | | | | | | | | | | | | | | | | | | | | | | |
| | | IV. | | | | | | | | | | | | | | | | | | | | | | | | | | | | |
| | | V. | | | | | | | | | | | | | | | | | | | | | | | | | | | | |
| VI. | | | | | | | | | | | | | | | | | | | | | | | | | | | | | | |
| | | | | | | | | | | | | | | | | | | | | | | | | | | | | | | |
| | | | | | | | | | | | | | | | | | | | | | | | | | | | | | | |
| | | | | | | | | | | | | | | | | | | | | | | | | | | | | | | |
| | | | | | | | | | | | | | | | | | | | | | | | | | | | | | | |
| | | | | | | | | | | | | | | | | | | | | | | | | | | | | | | |
| | | | | | | | | | | | | | | | | | | | | | | | | | | | | | | |

| Technologická operácia | Uskutočňovanie kontroly | Predmet kontroly | | | |
|--|------------------------------------|---|------------------|-------|--------------------------------|
| 13. Zhotovovanie konečnej povrchovej vrstvy | Po technologickej operácii | Štruktúra a farebnosť | | | |
| | | Etapa | Záznam kontroly: | Dátum | Kontrolu vykonal: meno, podpis |
| | | I. | | | |
| | | II. | | | |
| | | III. | | | |
| | | IV. | | | |
| | | V. | | | |
| | | VI. | | | |
| 14. Dodržanie detailov | V priebehu technologickej operácie | Osadzovanie pomocných pruhov: - odkvapové lišty - dilatačné profily - rohové profily Osadzovanie tesniacich profilov - tesniace fólie - tesniace pásy | | | |
| | | Etapa | Záznam kontroly: | Dátum | Kontrolu vykonal: meno, podpis |
| | | I. | | | |
| | | II. | | | |
| | | III. | | | |
| | | IV. | | | |
| | | V. | | | |
| | | VI. | | | |

| Technologická operácia | Uskutočňovanie kontroly | Predmet kontroly | | | |
|---------------------------|----------------------------|--|------------------|-------|-----------------------------------|
| 15. Dodržanie detailov | Po technologickej operácii | Osadzovanie pomocných profilov: - odkvapové lišty - dilatčné profily - rohové profily Osadzovanie tesniacich profilov - tesniace fólie - tesniace pásy | | | |
| | | Etap | Záznam kontroly: | Dátum | Kontrolu vykonal: meno, podpis |
| | | I. | | | |
| | | II. | | | |
| | | III. | | | |
| | | IV. | | | |
| | | V. | | | |
| | | VI. | | | |

SÚPIS PRÁC REALIZOVANÝCH V SUBDODÁVKE

1. BLESKOZVOD

PD ELECTRIC, s.r.o.
Štúrova 1515/64, 901 01 Malacký
IČO: 44 972 571

2. VÝMENA OKIEN A DVERÍ

K-PLAST s.r.o.
Námestie SNP 352/16, 972 71 Nováky
IČO: 45 858 586

☐ Nová poisťovňa zmluva

☐ Zmena poisťovnej zmluvy číslo

| | | | | | | | |
|---|---|---|---|---|---|---|---|
| 0 | 1 | 0 | 5 | 1 | 0 | 7 | 0 |
| 1 | 7 | 0 | 1 | 2 | 0 | 1 | 0 |

V prípade zmeny poisťovnej zmluvy, uvádza dôvod zmeny:
vyplňte PS 14 "Dôvod zmeny poisťovnej zmluvy"

☐ Náhrada poisťovnej zmluvy číslo

| | | | | | | | |
|--|--|--|--|--|--|--|--|
| | | | | | | | |
|--|--|--|--|--|--|--|--|

Náhrada poisťovnej zmluvy vzniká dôvodom, ktorý predstavuje dôvody zmeny poisťovnej zmluvy, ktoré sú uvedené v PS 14 "Dôvod zmeny poisťovnej zmluvy"

SÚHRNNÝ NÁVRH POISTNEJ ZMLUVY PP01

Poistná zmluva je uzavretá podpisom tohto návrhu oboma zmluvnými stranami

☐ Nová poistná zmluva

☒ Zmena poistnej zmluvy číslo

uzatvorenej dňa

5 1 1 0 5 1 9 7 0

1 7 . 0 1 . 2 0 1 2

V prípade dojednania zmeny poistnej zmluvy, uveďte dôvod zmeny:

zvýšenie PS na 780000, doložka bez zmeny

☐ Náhrada poistnej zmluvy číslo

Nahrádzaná poistná zmluva zaniká dňom, ktorý predchádza dňu vzniku poistenia novej poistnej zmluvy. Uveďte dôvod náhrady:

Nespotrebované poistné z nahrádzanej poistnej zmluvy sa: ☐ vráti poistníkovi

☐ prevedie na nahrádzajúcu poistnú zmluvu





9979343846

Súhrnný návrh poisťnej zmluvy

Poisťovateľ

Allianz - Slovenská poisťovňa, a. s.,
Dostojevského rad 4,
815 74 Bratislava 1, Slovenská republika,
 Bankové spojenie: SK17 1100 0000 0026 2600 6702 BIC: TATRSKBX

Zapísaná v Obch. registri Okr. súdu Bratislava I,
 Oddiel: Sa, Vložka číslo 196/B
 IČO: 00 151 700
 IČ DPH: SK2020374862, DIČ: 2020374862

Poisťník

| | | | |
|----------------|-------------------|--------------|---|
| Obchodné meno: | PS STAVBY, s.r.o. | | |
| IČO/RČ: | 35873612 | Zapísaná: | <input checked="" type="checkbox"/> v Obchodnom registri SR <input type="checkbox"/> v Živnostenskom registri SR <input type="checkbox"/> iné |
| DIČ: | | Vedenom kým: | Okr.súdu Bratislava I |
| Č. bank. účtu: | | Číslo: | 30462/B |

Sídlo

| | | | |
|---------------------|------------|------|-------|
| Ulica a popisné č.: | Letná 5 | | |
| Sídlo: | Bratislava | PSČ: | 83103 |

Zastúpený oprávnenou osobou č. 1

| | | | |
|--------------|--|--------------------|-----------|
| Meno: | Miloš | Priezvisko: | Milanovič |
| Rodné číslo: | 770228 / 8011 | Preukaz totož. č.: | SL060491 |
| Bydlisko: | Partizánska ul. 1282/17, Dubnica nad Váhom | | PSČ: |

Zastúpený oprávnenou osobou č. 2

| | | | |
|--------------|---|--------------------|--|
| Meno: | | Priezvisko: | |
| Rodné číslo: | / | Preukaz totož. č.: | |
| Bydlisko: | | PSČ: | |

Korešpond. adresa

| | | | |
|---------------------|--|----------------------|--|
| Ulica a popisné č.: | | Telefonický kontakt: | |
| Obec/ mesto: | | PSČ: | |
| Email: | | | |

Poistený (vyplňte, ak sa líši od poisťníka)

| | | | |
|---------------------|--|--------------|--|
| Obchodné meno: | | | |
| IČO/RČ: | | Zapísaná: | <input type="checkbox"/> v Obchodnom registri SR <input type="checkbox"/> v Živnostenskom registri SR <input type="checkbox"/> iné |
| DIČ: | | Vedenom kým: | |
| Č. bank. účtu: | | Číslo: | |
| Ulica a popisné č.: | | | |
| Sídlo: | | PSČ: | |

Informácie pre účely správy poistenia

| | | | |
|--|-------------------|----------------------|--------------------------|
| Získateľské číslo 1: | 00038937 | Obchodné meno: | EuroFin Consulting, a.s. |
| MA číslo: | | MA meno: | Ing.Ivan Blaško |
| Priezvisko a meno oprávneného zástupcu poisťovateľa: | | Telefonický kontakt: | |
| Získateľské číslo 2: | | Obchodné meno: | |
| Poznámka: | UW: Martin Daniel | | |

Vyhlásenie poisťníka

Poisťník berie na vedomie, že je povinný bezodkladne oznámiť poisťovateľovi všetky zmeny údajov v tomto návrhu poisťnej zmluvy a prílohách.

a) Vyhlasujem, že som bol pred uzavretím poisťnej zmluvy oboznámený s Všeobecnými poisťnými podmienkami, Zmluvnými dohodami a prílohami, ktoré sa vzťahujú k dojednanému poisteniu a tvoria jeho neoddeliteľnú súčasť. Potvrdzujem, že som príslušné dokumenty osobne obdržal.

b) Vyhlasujem, že som bol pred uzavretím poisťnej zmluvy oboznámený s informáciou o podmienkach uzavretia poisťnej zmluvy. Uvedená informácia je k dispozícii aj na www.allianzsp.sk/pp_kpp

c) Vyhlasujem, že všetky moje odpovede na písomné otázky poisťovateľa ohľadne poistenia sú úplné a pravdivé.

d) Poisťník je povinný poisťovateľovi poskytnúť a umožniť získať kopírovaním, skenovaním alebo iným zaznamenávaním osobné údaje, ako aj ďalšie údaje požadované poisťovateľom v zmysle zákona č. 8/2008 Z. z. o správu poistenia, likvidáciu poisťných udalostí, vymáhaním pohľadávok, zaistovníam za účelom zaistenia a peňažným ústavom za účelom vinkulácie. Súhlas sa udeľuje na dobu do vysporiadania všetkých záväzkov vyplývajúcich z poisťnej zmluvy a počas tejto doby nie je možné ho účinne odvolať. Pre prípad, že sú v poisťnej zmluve uvedené osobné údaje inej osoby, poisťník vyhlasuje a svojím podpisom potvrdzuje, že dotknutá osoba, ktorej osobné údaje poskytol, udelila predchádzajúci písomný súhlas so spracúvaním svojich osobných údajov na účely poisťnej zmluvy. Poisťník je povinný preukázať poisťovateľovi kedykoľvek na jeho žiadosť, že disponuje uvedeným písomným súhlasom dotknutej osoby. Poisťník je povinný nahlásiť poisťovateľovi akúkoľvek zmenu svojich osobných údajov, ako aj zmenu osobných údajov inej dotknutej osoby, ktorej osobné údaje poskytol. Práva dotknutej osoby pri spracúvaní osobných údajov sú upravené v § 28 zákona o ochrane osobných údajov. V prípade, že má poisťovateľ podľa zákona o ochrane osobných údajov oznamovaciu povinnosť voči dotknutej osobe, táto oznamovacia povinnosť môže byť splnená aj tak, že sa daný oznam uverejní na príslušnej internetovej stránke poisťovateľa."

e) Poisťnú zmluvu uzavieram vo vlastnom mene: ☒ ÁNO, ☐ NIE, v tom prípade je súčasťou poisťnej zmluvy tlačivo: Preukázanie rozsahu starostlivosti

Neoddeliteľnou súčasťou poisťnej zmluvy je Sankčná doložka, tvoriaca súčasť tohto súhrnného návrhu poisťnej zmluvy.

Sankčná doložka





9979343846

strana 2/2

Rekapitulácia
poistného

| | | | | | |
|--|---------------|---|------------------|----------|-----|
| <input type="checkbox"/> Poistenie majetku | počet príloh: | 0 | poistné celkom: | 0,00 | EUR |
| <input type="checkbox"/> Poistenie strojov - technické riziká | počet príloh: | 0 | poistné celkom: | 0,00 | EUR |
| <input type="checkbox"/> Poistenie prerušenia prevádzky | počet príloh: | 0 | poistné celkom: | 0,00 | EUR |
| <input type="checkbox"/> Poistenie nákladu | počet príloh: | 0 | poistné celkom: | 0,00 | EUR |
| <input type="checkbox"/> Poistenie vozidiel autosalónov | počet príloh: | 0 | poistné celkom: | 0,00 | EUR |
| <input type="checkbox"/> Poistenie hospodárskych zvierat | počet príloh: | 0 | poistné celkom: | 0,00 | EUR |
| <input type="checkbox"/> Poistenie plodín | počet príloh: | 0 | poistné celkom: | 0,00 | EUR |
| <input checked="" type="checkbox"/> Prevádzková zodpovednosť za škodu | počet príloh: | 1 | poistné celkom: | 8 482,19 | EUR |
| <input type="checkbox"/> Zodpovednosť za environmentálnu škodu | počet príloh: | 0 | poistné celkom: | 0,00 | EUR |
| <input type="checkbox"/> Zodpovednosť za škodu cestného dopravy | počet príloh: | 0 | poistné celkom: | 0,00 | EUR |
| <input type="checkbox"/> Profesijná zodpovednosť za škodu - lekári | počet príloh: | 0 | poistné celkom: | 0,00 | EUR |
| <input type="checkbox"/> Profesijná zodpovednosť za škodu - ekonom., právne profesie | počet príloh: | 0 | poistné celkom: | 0,00 | EUR |
| <input type="checkbox"/> Profesijná zodpovednosť za škodu - IT | počet príloh: | 0 | poistné celkom: | 0,00 | EUR |
| <input type="checkbox"/> Poistenie bytových domov | počet príloh: | 0 | poistné celkom: | 0,00 | EUR |
| <input type="checkbox"/> Stavebné poistenie | počet príloh: | 0 | poistné celkom: | 0,00 | EUR |
| | | | Celkové poistné: | 8 482,19 | EUR |

(V prípade nepriaznivého škodového priebehu v predchádzajúcom poistnom období bonus na nasledujúce poistné obdobie zaniká v plnej výške).

Obchodná zľava: 30 % + Bonus: 20 % = 50 %

Minimálne poistné: 100,00 EUR

Celkové poistné po zľave (CP): 4 241,10 EUR

Vznik
a zánik
poistenia
/ zmena
poistenia

Vznik poistenia / Zmena poistenia od 26.09.2017 00:00 hodín

☒ Poistenie je dlhodobé na dobu neurčitú. (Poistné obdobie je 1 rok a predlžuje sa o ďalší rok, pokiaľ nedôjde k výpovedi poistenia.)☐ Poistenie je na dobu určitú do: . . .Bežné
poistnéPoistné obdobie: ☒ bežný rok ☐ kalendárny rok

Výročný deň (deň a mesiac): 18. 01

(Prvý deň dojednaného poistného obdobia. Pre kalendárny rok: 01.01.)

☒ ročná splátka
CP☐ polročné splátky
1/2 CP x prirážka 3%☐ štvrtročné splátky
1/4 CP x prirážka 5%

Lehotné poistné: 4 241,10 EUR

Jednorazové
poistné☐ splátka naraz

| | | | | |
|--|-------------|--|-----------|-----|
| <input type="checkbox"/> splátka v splátkach - | 1. splátka: | | vo výške: | EUR |
| | 2. splátka: | | vo výške: | EUR |
| | 3. splátka: | | vo výške: | EUR |

Údaje pre platbu
poistného☒ Bankovým prevodom☐ V hotovosti - doklad č.:

3 3 3

Bankové spojenie: SK17 1100 0000 0026 2600 6702 BIC: TATRSKBX

Pre platbu prvého poistného uvádzajte ako variabilný symbol číslo tohto návrhu na poistenie (uvedené vyššie). Pre platbu následného poistného uvádzajte ako variabilný symbol číslo poistnej zmluvy, ktoré Vám bude oznámené na tlačive Poistka. Bežné poistné je splatné prvým dňom poistného obdobia a jednorazové poistné dňom vzniku poistenia. V prípade dojednania platenia bežného poistného vo forme ročných/polročných/štvrtročných splátok, prvá splátka poistného je splatná v deň vzniku poistenia. Každá ďalšia splátka poistného je splatná v deň, ktorý sa svojim číselným označením zhoduje s výročným dňom poistenia, a to dvanásteho/šiesteho/tretieho mesiaca nasledujúceho po splatnosti predchádzajúcej splátky poistného. V prípade dojednania platenia jednorazového poistného vo forme individuálnych splátok sú splátky splatné v dojednaných termínoch splatnosti.

Vyhlásenie
oprávneného
zástupcu
poisťovateľa

Vyhlasujem, že som overil totožnosť klienta podľa dokladu totožnosti.

Miesto uzavretia poistnej zmluvy/zmeny poistnej zmluvy

BA

Dátum uzavretia poistnej zmluvy/zmeny poistnej zmluvy

25.09.2017

P S S T A V
— B YPS STAVBY, s.r.o., Letná 5, 831 03 Bratislava
IČO: 35 873 612, IČ DPH: SK2021766970

podpis a odtlačok pečiatky poisťníka

EuroFin Consulting, a.s.
Centrum 27/32, P.O. BOX 4/A
017 01 Považská Bystrica
IČO: 35 203 571, DIČ: 2021756495
IČ DPH: SK2021756495podpis a odtlačok pečiatky oprávneného zástupcu
poisťovateľa

Martin Daniel

meno a priezvisko osoby zodpovednej za upisovanie
Allianz - Slovenská poisťovňa, a.s.

Sankčná doložka

Poistiteľ na základe tejto poisťnej zmluvy neposkytne poisťnú ochranu (poistné krytie) pre podnikateľské ani žiadne iné aktivity, vrátane poisťnej ochrany (poistného krytia) pre majetok, zodpovednosť za škodu ani osoby, pokiaľ by

(i) takouto poisťnou ochranou (poistným krytím) a/alebo

(ii) takýmito podnikateľskými alebo inými aktivitami

došlo k porušeniu akejkoľvek uplatniteľnej ekonomickej alebo obchodnej sankcie, vyplývajúcej z práva alebo predpisov Organizácie spojených národov a/alebo Európskej únie/Európskeho hospodárskeho priestoru a/alebo by došlo k porušeniu akejkoľvek inej príslušnej ekonomickej alebo obchodnej sankcie vyplývajúcej zo všeobecne záväzného právneho predpisu Slovenskej republiky. Poistiteľ na základe tejto poisťnej zmluvy neposkytne žiadne poistné plnenie pokiaľ by takýmto poistným plnením došlo k porušeniu akejkoľvek uplatniteľnej ekonomickej alebo obchodnej sankcie, vyplývajúcej z práva alebo predpisov Organizácie spojených národov a/alebo Európskej únie/Európskeho hospodárskeho priestoru a/alebo by došlo k porušeniu akejkoľvek inej príslušnej ekonomickej alebo obchodnej sankcie vyplývajúcej zo všeobecne záväzného právneho predpisu Slovenskej republiky.

Prevádzková zodpovednosť za škodu

Poisťená
činnosťDruh poistenej činnosti vrátane poistenia zodpovednosti za škodu spôsobenú vadným výrobkom:
uskutočňovanie stavieb a ich zmien,

Druh poistenej činnosti bez poistenia zodpovednosti za škodu spôsobenú vadným výrobkom:

Pri dojednávaní činnosti:
správa nehnuteľností, prenájom nehnuteľností, vlastníctvo nehnuteľností s výnimkou vlastníctva bytového domu - uveďte presnú adresu nehnuteľnosti a počet m²
správa bytového domu - uveďte presnú adresu bytového domu a počet bytov a nebytových priestorov v bytovom dome

1.

2.

3.

Dotazník (vyplňuje sa vždy)

| | |
|------------------------------|--------------|
| Ročný obrat [EUR]: | 9 445 085,00 |
| Počet zamestnancov: | 33 |
| Počet spolupracujúcich osôb: | 0 |

Poisťná suma [EUR]: 780 000,00

Spoluúčast [EUR]: 300,00

Územná platnosť: SR

Poisťné

Výpočet poisťného:

Predmet poistenia - Základné poistenie

| Kód činnosti | Oblasť činnosti | Počet jednotiek | Sadzba za jednotku / Jednotka | Zláva za poistenie bez vadného výrobku [%] | Základné poisťné [EUR] |
|-------------------------|-----------------|-----------------|-------------------------------|--|------------------------|
| 3 0 0 0 0 | stavitelstvo | 9 445 085,00 | 1,65 %/obr. | 0 | 15 584,39 |
| | | | | | |
| | | | | | |
| Základné poisťné spolu: | | | | | 15 584,39 |

Zlavy /
Prirážky

Zlavy zo základného poisťného spolu

| Kód | Druh zľavy | Zláva [%] | Poisťné [EUR] |
|-------|--|-----------|---------------|
| 2 2 6 | Množstevná zľava | 40,00 | - 6 233,76 |
| 2 3 2 | Zláva za dojednanú vyššiu spoluúčast ako je základná | 10,00 | - 1 558,44 |

Pripoistenia:

Predmety poistenia - Pripoistenia (prirážka k základnému poisťnému spolu)

| Kód | Druh pripoistenia | Pripoistenie | Sublimit plnenia [EUR] | Prirážka [%] | Poisťné [EUR] |
|-------|---|--|------------------------|--------------|---------------|
| 1 4 0 | Rozšírenie poisťného krytia pre veci vnesené do ubytovacieho zariadenia | <input type="checkbox"/> áno <input checked="" type="checkbox"/> nie | | X | + 0,00 |
| 1 1 0 | Regresné náhrady za pracovný úraz a chorobu z povolania | <input type="checkbox"/> áno <input checked="" type="checkbox"/> nie | 0,00 | X | + 0,00 |
| 1 2 0 | Škody spôsobené na prenajatých nehnuteľnostiach | <input type="checkbox"/> áno <input checked="" type="checkbox"/> nie | 0,00 | X | + 0,00 |
| 1 3 0 | Rozšírenie územnej platnosti | <input type="checkbox"/> áno <input checked="" type="checkbox"/> nie | do výšky poisťnej sumy | 0,00 | + 0,00 |
| X X X | Iné: Doložka Z-NPV | <input checked="" type="checkbox"/> áno <input type="checkbox"/> nie | 50 000,00 | 0,00 | + 690,00 |
| X X X | Iné: | <input type="checkbox"/> áno <input checked="" type="checkbox"/> nie | | | + 0,00 |
| X X X | Iné: | <input type="checkbox"/> áno <input checked="" type="checkbox"/> nie | | | + 0,00 |

Poisťné
za prílohu

Celkové poisťné za prílohu - prevádzková zodpovednosť za škodu: 8 482,19

Poisťné
podmienky

Všeobecné poisťné podmienky pre poistenie zodpovednosti za škodu spôsobenú právnickými a podnikajúcimi fyzickými osobami, účinné od 11.3.2007 (ďalej len "VPP-Z"), Zmluvné dojednania pre poistenie zodpovednosti za škodu, účinné od 1.1.2010 (ďalej len "ZD-Z"), Doložky, prílohy a dokumenty: Doložka Z-NPV-platí bez zmeny

Vznik,
zmena
poistenia

Vznik/zmena poistenia na tejto prílohe od 26.09.2017 00:00:00 00:00 hod.

Dôvod zmeny:

Dátum uzavretia poistenia/zmeny poistenia na tejto prílohe

25.09.2017 00:00:00

PS STAVBY
BY
PS STAVBY, s.r.o., Letná 5, 831 03 Bratislava
IČO: 35 873 612, IČ DPH: SK2021769970

podpis a odtlačok pečiatky poisťníka

EuroFin Consulting, a.s.
Centrum 27/32, P.O. BOX 4/A
047 01 Považská Bystrica
IČO: 35 863 571, DIČ: SK2021756495
IČ DPH: SK2021756495

podpis a odtlačok pečiatky oprávneného zástupcu poisťovateľa



ZOZNAM VEDÚCICH PRACOVNÍKOV ZODPOVEDNÝCH ZA REALIZÁCIU DIELA

1. Ing. Ivan Guoth – zamestnanec firmy PS STAVBY, s.r.o. na hlavný pracovný pomer, výrobný riaditeľ
 - VŠ – odbor pozemné stavby
 - Špecialista na komplexné stavebné riešenia
 - Expertízna činnosť
 - Inžinierska činnosť, dozorovanie
2. Peter Popelka – konateľ spoločnosti
 - SŠ – stavebná
 - Pôsobil ako školiaci technik v spoločnosti Weber Terranova dodávateľa zatepľovacích systémov
 - Vo funkcii stavbyvedúceho – špecialistu na zatepľovanie objektov od roku 1998
 - Expert na systémové poruchy bytových domov, konzultant pri tvorbe najoptimálnejších technických riešení zatepľovania budov
3. Václav Hruška – zamestnanec firmy PS STAVBY, s.r.o. na hlavný pracovný pomer
 - SŠ – odbor vodohospodárske stavby
 - Špecialista na komplexné stavebné riešenia
 - Expertízna činnosť
 - Inžinierska činnosť, dozorovanie
4. Ing. Juraj Kožiak – zamestnanec firmy PS STAVBY, s.r.o. na hlavný pracovný pomer
 - VŠ – odbor technika prostredia budov
 - Osvedčenie na výkon stavbyvedúceho
 - Zameranie na stavebné riešenia pozemných stavieb
5. Ing. Igor Puvák – zamestnanec firmy PS STAVBY, s.r.o. na hlavný pracovný pomer
 - VŠ – odbor pozemné stavby
 - Osvedčenie na výkon stavbyvedúceho
 - Zameranie na stavebné riešenia pozemných stavieb

PROTOKOL O PREVZATÍ STAVENISKA

v Bratislave, dňa DD.MM.RRRR

| | |
|------------|--|
| 1. | Stavba - názov: |
| 2. | Objednávateľ - investor: zastúpený: |
| 3. | Zhotoviteľ - dodávateľ - stavebná organizácia: PS STAVBY, s.r.o, Letná 5, 831 03 Bratislava zastúpený: vo veciach zmluvných: Miloš Milanovič vo veciach technických: Peter Popelka |
| 4. | Ďalší účastníci jednania: Stavebný dozor: Stavbyvedúci: |
| 5. | Kat. obec stavby: |
| 6. | Ohlásenie stavebných úprav: |
| 7. | Výškové pevné body: |
| 8. | Vstup na pracovisko: Pracovná doba od 7.00 do 19.00, pri teplote 5 – 28 °C |
| 9. | Možnosti investora poskytnúť miestnosti pre kancelárie, ubytovanie, kryté sklady, ohradové priestory a pod. Poskytnutých ks miestností, Záber verejného priestranstva (pov. dodávateľ'a) |
| 10. | Zariadenie staveniska s ohľadom na POV - prípojky, voda, el., plyn: |

| | |
|-----|--|
| 11. | Stavenisko je / nie je zat'azené právami tretích osôb. Ak práva alebo povinnosti existujú, uviesť aké: |
| 12. | Vyjadrenie stránok - pripomienky: |
| 13. | Vyjadrenie stránok: stavenisko sa preberá - nepreberá: |

Dohodnutý termín kontrolných dní:

Za investora:

Za dodávateľa:

Ostatní účastníci:

VÝPIS Z REGISTRA PARTNEROV VEREJNÉHO SEKTORA

Stav aktuálny k: 03.10.2017

Číslo vložky: 8251

I. Partner verejného sektora

Obchodné meno : PS STAVBY, s.r.o.

Sídlo :

a) **Názov ulice/verejného priestranstva:** Letná

b) **Súpisné/Orientačné číslo:** 5

c) **Názov obce:** Bratislava

d) **Psč:** 83103

e) **Štát:** Slovenská republika

IČO: 35873612

Právna forma: Spoločnosť s ručením obmedzeným

Platnosť : od: 04.07.2017

Obchodné meno : PS STAVBY, s.r.o.

Sídlo :

a) **Názov ulice/verejného priestranstva:** Letná

b) **Súpisné/Orientačné číslo:** 5

c) **Názov obce:** Bratislava

d) **Psč:** 83103

e) **Štát:** Slovenská republika

IČO: 35873612

Právna forma: Spoločnosť s ručením obmedzeným

Platnosť : 01.02.2017 - 03.07.2017

II. Oprávnená osoba

Obchodné meno : JUDr. Marcel Blažo, advokát

Sídlo :

a) **Názov ulice/verejného priestranstva:** Za kasárňou

b) **Súpisné/Orientačné číslo:** 1

c) **Názov obce:** Bratislava - mestská časť Nové Mesto

d) **Psč:** 83103

e) **Štát:** Slovenská republika

IČO : 31817165

Platnosť : od: 04.07.2017

III. Koneční užívatelia výhod

Meno : Miloš Milanovič

Sídlo :

a) **Názov ulice/verejného priestranstva:** Strážna

b) **Súpisné/Orientačné číslo:** 12806/9B

c) **Názov obce:** Bratislava

d) **Psč:** 83101

e) **Štát:** Slovenská republika

Dátum narodenia : 28.02.1977

Štátna príslušnosť : Slovenská republika

Verejný funkcionár : Nie

Platnosť : od: 04.07.2017

Meno : Peter Popelka

Sídlo :

a) **Názov ulice/verejného priestranstva:** Rubínová

b) **Súpisné/Orientačné číslo:** 12854/32

c) **Názov obce:** Bratislava

d) **Psč:** 83152

e) **Štát:** Slovenská republika

Dátum narodenia : 27.06.1971

Štátna príslušnosť : Slovenská republika

Verejný funkcionár : Nie

Platnosť : od: 04.07.2017

Meno : Miloš Milanovič

Sídlo :

a) **Názov ulice/verejného priestranstva:** Strážna

b) **Súpisné/Orientačné číslo:** 9/B

c) **Názov obce:** Bratislava

d) **Psč:** 83101

e) **Štát:** Slovenská republika

Dátum narodenia : ..

Štátna príslušnosť : Slovenská republika

Verejný funkcionár : Nie

Platnosť : 01.02.2017 - 03.07.2017

Meno : Peter Popelka

Sídlo :

a) **Názov ulice/verejného priestranstva:** Rubínová

b) **Súpisné/Orientačné číslo:** 12854/32

c) **Názov obce:** Bratislava

d) **Psč:** 83152

e) **Štát:** Slovenská republika

Dátum narodenia : ..

Štátna príslušnosť : Slovenská republika

Verejný funkcionár : Nie

Platnosť : 01.02.2017 - 03.07.2017

IV. Verejní funkcionári

Bez záznamov.