

Poliklinika KARLOVA VES , Rekonštrukcia sociálnych zariadení

Sumár zmenových listov č.2

Objednávateľ : PKV
 Projektant : EXPO LINE s.r.o.
 Zhotoviteľ : Milanko spol. s r.o.
 TDI : Pallas s.r.o.

| P.č. | Názov ZL | naviac práca, dodávka | menej práca dodávka | skutočne práce naviac |
|---------------------------------------|-------------------------------|-----------------------|---------------------|-----------------------|
| ZL11 | Naviac práce ELI - DP | 2 348,24 € | 0,00 € | 2 348,24 € |
| ZL12 | Naviac práce ELI - HP | 3 844,64 € | 0,00 € | 3 844,64 € |
| ZL13 | Požiarne prestupy | 5 276,10 € | 200,00 € | 5 076,10 € |
| ZL14 | Nivelizácie | 4 627,33 € | 0,00 € | 4 627,33 € |
| ZL15 | Naviac práce UK - HP | 3 172,29 € | 0,00 € | 3 172,29 € |
| ZL16 | Naviac práce UK - DP | 171,20 € | 0,00 € | 171,20 € |
| ZL17 | Búranie stropov 5np | 782,28 € | 0,00 € | 782,28 € |
| ZL18 | Izolovanie miestnosti YPA | 558,05 € | 0,00 € | 558,05 € |
| ZL19 | Oprava vstupov | 165,60 € | 0,00 € | 165,60 € |
| ZL20 | Opravy + dočasné napojenie | 1 045,00 € | 0,00 € | 1 045,00 € |
| ZL21 | Výmeníková stanica | 1 982,53 € | 0,00 € | 1 982,53 € |
| ZL22 | Ukončovacie lišty + par.dosky | 1 348,89 € | 0,00 € | 1 348,89 € |
| ZL23 | Sekanie rýh, opravy | 2 486,48 € | 0,00 € | 2 486,48 € |
| ZL24 | VZT - Detská poliklinika | 32,00 € | 0,00 € | 32,00 € |
| ZL25 | VZT - Hlavný pavilón | 450,30 € | 0,00 € | 450,30 € |
| ZL26 | ZTI - Hlavný pavilón | 6 678,97 € | 0,00 € | 6 678,97 € |
| ZL27 | ZTI - Detská poliklinika | 1 379,63 € | 0,00 € | 1 379,63 € |
| ZL28 | Interiér | 2 038,42 € | 0,00 € | 2 038,42 € |
| ZL29 | Odpočty detsky pavilón | | 10 430,66 € | |
| | Odpočty hlavný pavilón | | 56 514,58 € | |
| Spolu naviac práce,dodávky č.2 | | 38 387,95 € | | |
| Spolu menej práce , dodávky | | | 67 145,24 € | |
| Sumár zmenovyc listov č.2 | | | | 38 187,95 € |

ELZ - Evidenčný list zmeny

| | | | |
|--|---|-----------------------|-----------------------|
| Projekt | Poliklinika KARLOVA VES , Rekonštrukcia sociálnych zariadení | | |
| ELZ číslo | 11 | Zmluva o dielo | |
| Objednávateľ | PKV | Zodpovedný | Ing. Silvia Némethová |
| TDI | Pallas - ing. s.r.o. | Zodpovedný | Ing. Patrik Pálaj |
| Projektant | EXPO LINE s.r.o. | Zodpovedný | Ing. Soňa Borsová |
| Zhotoviteľ | Milanko spol. s r.o. | Zodpovedný | Ing. Miroslav Vilík |
| Predmet zmeny | Naviac práce ELI detsky pavilón | | |
| Stavebný objekt, miesto | DP – opravované priestory + rozvážače | | |
| Žiadosť o zmenu vznikla | a) Zhotoviteľ b) Investor | | |
| Technická špecifikácia a odkazy na výkresy (projektovú dokumentáciu) | Tento rozsah prác, predložená PD neriešila. | | |
| Odkaz na inú časť ZoD | | | |
| Dôvod zmeny (zmena zapríčinená zmenou položky, kvality, rozmerov, termínov či dodatočné tzv. naviac práce)/ neprevedené práce tzv. menej práce, chyba projektu, chyba VV) | Nepredvídaná práca + naviac práca – doplnenie uzemnenia stropov, svorkovnic na spojenie hliníka a mede. Tieto práce nie sú zahrnuté v pôvodnom projekte ale sú nutné k riadnemu vyhotoveniu diela. Obstaranie nového dodávateľa by nám spôsobilo duplicitné náklady, preto práce vykoná pôvodný zhotoviteľ. | | |
| Vyjadrenie projektanta | S navrhnutou zmenou po vzájomnej dohode na KD súhlasím za predpokladu, že budú dodržané všetky technologické postupy dodaných výrobkov a materiálov. | | |
| Vyjadrenie zhotoviteľa | Zhotoviteľ požaduje uhradiť naviac práce spojené s nepredvídanou prácou pri realizácii uzemnenia a napojenia do rozvážačov. | | |
| Vyjadrenie TDI | Práce v zmysle požiadavky rev. technika a STN | | |
| Vyjadrenie zástupcu investora | | | |
| Časové hodnotenie | Zhotoviteľ v návrhu ZL neuviedol časové hodnotenie | | |
| Dopad do zmluvných termínov | Naviac práca nemala vplyv na zmluvné termíny | | |

ELZ - Evidenčný list zmeny

| | |
|--|-------------------|
| Položkový rozpis nákladov | vid' príloha č. 1 |
| Celkové náklady zmeny bez DPH | 2348,24 € |
| Prílohy: č.1_11 ZL _ Naviac práce ELI detský pavilón č.2_11 R _ Naviac práce ELI detský pavilón č.3_11 F _ Naviac práce ELI detský pavilón | |

Potvrdenie zmeny

Potvrdenie zmeny oprávňuje Zhotoviteľa k prevedeniu zmeny v rozsahu vyššie uvedenom a v súlade so Zmluvou o Dielo.

| | | | | |
|---------------------|-------------------------|---------------|--------------|--|
| Zhotoviteľ | <i>Vilk</i> | Podpis | Dátum | |
| Projektant | <i>Borsová</i> | Podpis | Dátum | |
| TDI | <i>Palaj</i> | Podpis | Dátum | |
| Objednávateľ | <i>Silvia Némethová</i> | Podpis | Dátum | |

- 7 -05- 2021

Rozdeľovník

PKV, Ing. Silvia Némethová
PALLAS s.r.o., Ing. Patrik Palaj
EXPO LINE s.r.o., Ing. Soňa Borsová
Milanko, spol. s r.o.: Ing. Miroslav Vilk

Použité skratky

VV – výkaz výmer
PD – projektová dokumentácia
ZL – zmenový list
ELZ – evidenčný list zmeny
ZoD – zmluva o dielo
TDI – technický dozor investora
J.C. – jednotková cena
SO – stavebný objekt
AD – autorský dozor

Stavba: POLIKLINIKA KARLOVA VES - REKONŠTRUKCIA SOCIÁLNYCH ZARIADENÍ

Investor : Poliklinika Karlova Ves

Dodávateľ : Milanko spol. sr.o.

Objekt : † Detský pavilón

Časť : Elektroinštalácia

Súpis prac naviac + zámiien

| POZ. | POLOŽKA | jed. | množ. | J.C | Spolu |
|-----------------------|---|------|-------|--------|----------------|
| Elektromontáže | | | | | |
| 1 | PVC lišta biela 40x20 | m | 36 | 5,72 | 205,92 |
| 210010109 | Lišta elektroinštalčná z PVC 40x20, uložená pevne, vkladacia | m | 36 | 1,429 | 51,44 |
| 3410300889 | Lišta hranatá HD - biela RAL 9003 LHD 40X20 HD | m | 36 | 1,033 | 37,19 |
| 2 | príchytky plastová + hmoždinka + vrtanie | ks | 128 | 1,51 | 193,28 |
| 953991411 | Osadenie hmoždínok vrátane vyvrtania do betónu D do 10 mm | ks | 128 | 1,552 | 198,66 |
| 2830403500 | Hmoždinka klasická 8 mm T8 typ: T8-PA | ks | 128 | 0,024 | 3,07 |
| 3 | Vodič CY 10 mm ² zeleno-žltý | m | 8 | 3,54 | 28,32 |
| 210800520 | Vodič medený uložený pevne H07V-U (CY) 450/750 V 10 | m | 8 | 0,712 | 5,70 |
| 3410350194 | CY 10 Kábel pre pevné uloženie, medený STN | m | 8 | 0,877 | 7,02 |
| 4 | svorkovnica doplnkového pospojovanie | ks | 4 | 31,25 | 125,00 |
| 210220031 | Ekvipotenciálna svorkovnica EPS 2 v krabici KO 125 E | ks | 4 | 20,056 | 80,22 |
| 3410301603 | Svorkovnica ekvipotenciálna EPS 2 | ks | 4 | 13,847 | 55,39 |
| 5 | Izolovaná prístrojová pripojovacia svorka, Al / Cu, | ks | 8 | 5,93 | 47,44 |
| 210220855 | Svorka zliatina AlMgSi pripojovacia SP | ks | 8 | 1,320 | 10,56 |
| 3544243450 | Svorka pripojovacia zliatina AlMgSi označenie SP 1 | ks | 8 | 1,923 | 15,38 |
| 6 | pospojovanie kazetových stropov | hod. | 32 | 19,50 | 624,00 |
| HZS000113 | Stavebno montážne práce náročné ucelené - odborné, tvorivé remes | hod. | 32 | 14,364 | 459,65 |
| 7 | čiasťková revízia správa | ks | 1 | 200,00 | 200,00 |
| HZS000114 | Stavebno montážne práce najnáročnejšie na odbornosť - prehliadky pracoviska a revízie (Tr 4) v rozsahu viac ako 8 hodín | hod. | | 15,992 | 0,00 |
| Spolu | | | | | 2348,24 |

11 F – Naviac práce ELI

2np DP

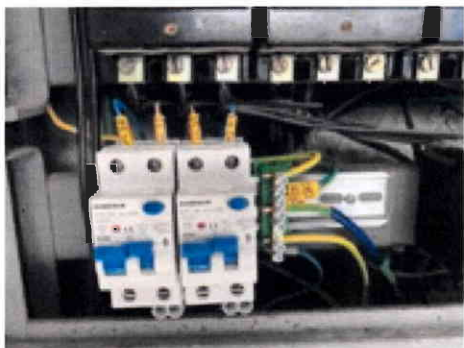
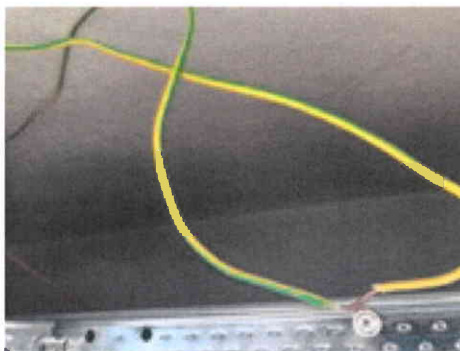
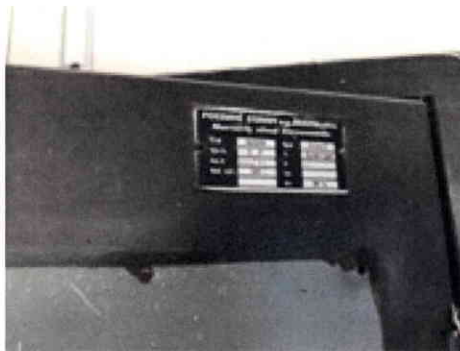

1np DP

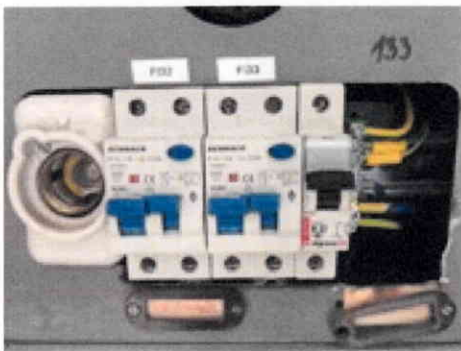
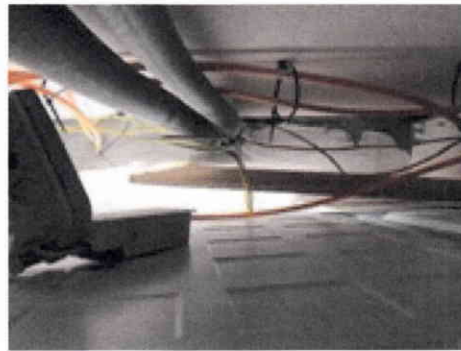
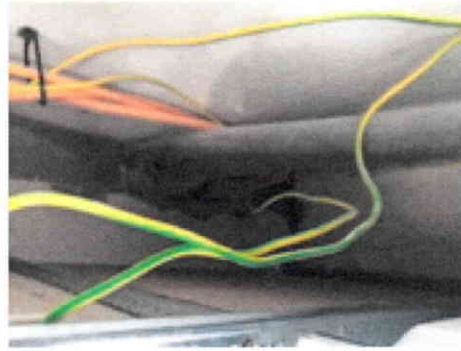
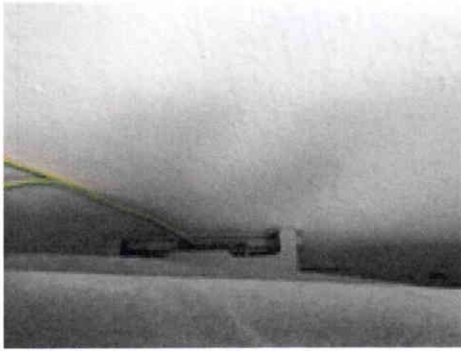

ELZ - Evidenčný list zmeny

| | | | |
|--|---|-----------------------|-----------------------|
| Projekt | Poliklinika KARLOVA VES , Rekonštrukcia sociálnych zariadení | | |
| ELZ číslo | 12 | Zmluva o dielo | |
| Objednávateľ | PKV | Zodpovedný | Ing. Silvia Némethová |
| TDI | Pallas - ing. s.r.o. | Zodpovedný | Ing. Patrik Pálaj |
| Projektant | EXPO LINE s.r.o. | Zodpovedný | Ing. Soňa Borsová |
| Zhotoviteľ | Milanko spol. s r.o. | Zodpovedný | Ing. Miroslav Vilík |
| Predmet zmeny | Naviac práce ELI hlavný pavilón | | |
| Stavebný objekt, miesto | HP – opravované priestory + rozvážače | | |
| Žiadosť o zmenu vznikla | a) Zhotoviteľ b) Investor | | |
| Technická špecifikácia a odkazy na výkresy (projektovú dokumentáciu) | Tento rozsah prác, predložená PD neriešila. | | |
| Odkaz na inú časť ZoD | | | |
| Dôvod zmeny (zmena zapríčinená zmenou položky, kvality, rozmerov, termínov či dodatočné tzv. naviac práce)/ neprevedené práce tzv. menej práce, chyba projektu, chyba VV) | Nepredvídaná práca + naviac práca – doplnenie uzemnenia stropov, svorkovnic na spojenie hliníka a mede. Tieto práce nie sú zahrnuté v pôvodnom projekte ale sú nutné k riadnemu vyhotoveniu diela. Obstaranie nového dodávateľa by nám spôsobilo duplicitné náklady, preto práce vykoná pôvodný zhotoviteľ. | | |
| Vyjadrenie projektanta | | | |
| Vyjadrenie zhotoviteľa | Zhotoviteľ požaduje uhradiť naviac práce spojené s nepredvídanou prácou pri realizácii uzemnenia a napojenia do rozvážačov. | | |
| Vyjadrenie TDI | Práce požadované v zmysle rev. technika a STN | | |
| Vyjadrenie zástupcu investora | | | |
| Časové hodnotenie | Zhotoviteľ v návrhu ZL neuviedol časové hodnotenie | | |
| Dopad do zmluvných termínov | Naviac práca nemala vplyv na zmluvné termíny | | |

ELZ - Evidenčný list zmeny

| | |
|--|------------------|
| Položkový rozpis nákladov | viď príloha č. 1 |
| Celkové náklady zmeny bez DPH | 3844,64 € |
| Prílohy: č.1_12 ZL - Naviac práce ELi – hlavný pavilón č.2_12 R _ Naviac práce ELi – hlavný pavilón č.3_12 F _ Naviac práce ELi – hlavný pavilón | |

Potvrdenie zmeny

Potvrdenie zmeny oprávňuje Zhotoviteľa k prevedeniu zmeny v rozsahu vyššie uvedenom a v súlade so Zmluvou o Dielo.

| | | | |
|---------------------|-------------------------|---------------|--------------|
| Zhotoviteľ | <i>Vilk</i> | Podpis | Dátum |
| Projektant | <i>Borsová</i> | Podpis | Dátum |
| TDI | <i>Palaj</i> | Podpis | Dátum |
| Objednávateľ | <i>Silvia Némethová</i> | Podpis | Dátum |

- 7 -05- 2021

Rozdeľovník

PKV, Ing. Silvia Némethová
PALLAS s.r.o., Ing. Patrik Pálaj
EXPO LINE s.r.o., Ing. Soňa Borsová
Milanko, spol. s r.o.: Ing. Miroslav Vilk

Použité skratky

VV – výkaz výmer
PD – projektová dokumentácia
ZL – zmenový list
ELZ – evidenčný list zmeny
ZoD – zmluva o dielo
TDI – technický dozor investora
J.C. – jednotková cena
SO – stavebný objekt
AD – autorský dozor

Stavba: POLIKLINIKA KARLOVA VES - REKONŠTRUKCIA SOCIÁLNYCH ZARIADENÍ

Investor : Poliklinika Karlova Ves

Dodávateľ : Milanko spol. sr.o.

Objekt : Hlavný objekt Polikliniky

Časť : Elektroinštalácia

Súpis prac naviac + zámiien

| POZ. | POLÓŽKA | jed. | množ. | J.C | Spolu |
|-----------------------|---|------|-------|--------|----------------|
| Elektromontáže | | | | | |
| 1 | PVC lišta biela 40x20 | m | 24 | 5,72 | 137,28 |
| 210010109 | Lišta elektroinštalácia z PVC 40x20, uložená pevne, vkladacia | m | 24 | 1,429 | 34,30 |
| 3410300889 | Lišta hranatá HD - biela RAL 9003 LHD 40X20 HD | m | 24 | 1,033 | 24,79 |
| 2 | príchytká plastová + hmoždinka + vŕtanie | ks | 216 | 1,51 | 326,16 |
| 953991411 | Osadenie hmoždínok vrátane vyvrtania do betónu D do 10 mm | ks | 216 | 1,552 | 335,23 |
| 2830403500 | Hmoždinka klasická 8 mm T8 typ: T8-PA | ks | 216 | 0,024 | 5,18 |
| 3 | Vodič CY 10 mm ² zeleno-žltý | m | 12 | 3,54 | 42,48 |
| 210800520 | Vodič medený uložený pevne H07V-U (CY) 450/750 V 10 | m | 12 | 0,712 | 8,54 |
| 3410350194 | CY 10 Kábel pre pevné uloženie, medený STN | m | 12 | 0,877 | 10,52 |
| 4 | svorkovnica doplnkového pospojovanie | ks | 6 | 31,25 | 187,50 |
| 210220031 | Ekvipotenciálna svorkovnica EPS 2 v krabici KO 125 E | ks | 6 | 20,056 | 120,34 |
| 3410301603 | Svorkovnica ekvipotenciálna EPS 2 | ks | 6 | 13,847 | 83,08 |
| 5 | Izolovaná prístrojová pripojovacia svorka, Al / Cu, | ks | 18 | 5,93 | 106,74 |
| 210220855 | Svorka zliatina AlMgSi pripojovacia SP | ks | 18 | 1,320 | 23,76 |
| 3544243450 | Svorka pripojovacia zliatina AlMgSi označenie SP 1 | ks | 18 | 1,923 | 34,61 |
| 6 | pospojovanie kazetových stropov | hod. | 58 | 19,50 | 1131,00 |
| HZS000113 | Stavebno montážne práce náročné ucelené - odborné, tvorivé remeselné (Tr 3) v rozsahu viac ako 8 hodín | hod. | 58 | 14,364 | 833,11 |
| 7 | čiasťková revízia správa | ks | 2 | 200,00 | 400,00 |
| HZS000114 | Stavebno montážne práce najnáročnejšie na odbornosť - prehliadky pracoviska a revízie (Tr 4) v rozsahu viac ako 8 hodín | hod. | | 15,992 | 0,00 |
| Spolu | | | | | 3844,64 |

12 F _ Naviac práce ELI – HP

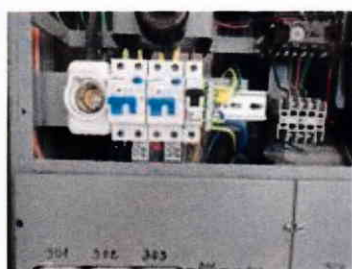



ELZ - Evidenčný list zmeny

| | | | |
|--|--|-----------------------|-----------------------|
| Projekt | Poliklinika KARLOVA VES , Rekonštrukcia sociálnych zariadení | | |
| ELZ číslo | 13 | Zmluva o dielo | |
| Objednávateľ | PKV | Zodpovedný | Ing. Silvia Némethová |
| TDI | Pallas - ing. s.r.o. | Zodpovedný | Ing. Patrik Pálaj |
| Projektant | EXPO LINE s.r.o. | Zodpovedný | Ing. Soňa Borsová |
| Zhotoviteľ | Milanko spol. s r.o. | Zodpovedný | Ing. Miroslav Vilík |
| Predmet zmeny | Požiarne prestupy | | |
| Stavebný objekt, miesto | Hlavná inštalačná šachta, VZT šachty, vymeníkova stanica | | |
| Žiadosť o zmenu vznesol | a) Investor | | |
| Technická špecifikácia a odkazy na výkresy (projektovú dokumentáciu) | PD neriešila požiarne situáciu v objekte . Novo dodaný projekt v priebehu realizácie 6/2020 | | |
| Odkaz na inú časť ZoD | | | |
| Dôvod zmeny (zmena zapríčinená zmenou položky, kvality, rozmerov, termínov či dodatočné tzv. navyše práce)/ neprevedené práce tzv. menej práce, chyba projektu, chyba VV) | Nepredvídaná práca + navyše práca. Boli odhalené po uskutočnení búracích prác. Tieto práce nie sú zahrnuté v pôvodnom projekte ale sú nutné k riadnemu vyhotoveniu diela. Obstaranie nového dodávateľa by nám spôsobilo duplicitné náklady, preto práce vykoná pôvodný zhotoviteľ. | | |
| Vyjadrenie projektanta | | | |
| Vyjadrenie zhotoviteľa | Zhotoviteľ požaduje uhradiť navyše práce spojené s nepredvídanou prácou pri realizácii požiarne prestupov dľa požiadaviek projektu a certifikovanej firmy CONSOL sr.o. | | |
| Vyjadrenie TDI | Požadované požiarne prestupy prevedené v zmysle vyhlášky a projektu PO | | |
| Vyjadrenie zástupcu investora | | | |
| Časové hodnotenie | Zhotoviteľ v návrhu ZL neuviedol časové hodnotenie | | |
| Dopad do zmluvných termínov | Navyše práca nemala vplyv na zmluvné termíny | | |

ELZ - Evidenčný list zmeny

| | |
|--|-------------------|
| Položkový rozpis nákladov | vid' príloha č. 1 |
| Celkové náklady zmeny bez DPH | 5276,10 € |
| Prílohy: č.1_13 ZL _ Požiarne prestupy č.2_13 R _ Požiarne prestupy č.3_13 F _ Požiarne prestupy | |

Potvrdenie zmeny

Potvrdenie zmeny oprávňuje Zhotoviteľa k prevedeniu zmeny v rozsahu vyššie uvedenom a v súlade so Zmluvou o Dielo.

| | | | |
|---------------------|-------------------------------------|---------------|------|
| Zhotoviteľ | Vilk | Podpis | itum |
| Projektant | Borsová | Podpis | itum |
| TDI | Palaj | Podpis | tum |
| Objednávateľ | Silvia Némethová - 7 - 05 - 2021 | Podpis | tum |

Rozdeľovník

PKV, Ing. Silvia Némethová
PALLAS s.r.o., Ing. Patrik Pálaj
EXPO LINE s.r.o., Ing. Soňa Borsová
Milanko, spol. s r.o.: Ing. Miroslav Vilk

Použité skratky

VV – výkaz výmer
PD – projektová dokumentácia
ZL – zmenový list
ELZ – evidenčný list zmeny
ZoD – zmluva o dielo
TDI – technický dozor investora
J.C. – jednotková cena
SO – stavebný objekt
ÁD – autorský dozor

Stavba: POLIKLINIKA KARLOVA VES - REKONŠTRUKCIA SOCIÁLNYCH ZARIADENÍ

Investor : Poliklinika Karlova Ves

Dodávateľ : Milanko spol. sr.o.

Objekt : Detská poliklinika + hlavný objekt

Časť : Požiarné prestupy

Súpis prac navyiac

| POZ. | POLOŽKA | M.J. | Množstvo | J.C | Spolu |
|------|---|------|----------|-------|--------|
| | Detská poliklinika | | | | |
| | 1np | | | | |
| | Požiarný prestup ø 80 - 110 požiarnou páskou + upraveným nobasilom, tmelom a zatretím | ks | 5,00 | 15,00 | 75,00 |
| | Požiarný prestup ø 80 - 110 požiarnou páskou + podstojkovaním a betonážou | ks | 5,00 | 41,00 | 205,00 |
| | 2np | | | | |
| | Požiarný prestup ø80 - 110 požiarnou páskou + upraveným nobasilom, tmelom a zatretím | ks | 5,00 | 15,00 | 75,00 |
| | Požiarný prestup ø 80 - 110 požiarnou páskou + podstojkovaním a betonážou | ks | 5,00 | 41,00 | 205,00 |
| | Hlavný objekt | | | | |
| | 5np-strojovňa , strecha | | | | |
| | Požiarný prestup ø80 - 110 požiarnou páskou + upraveným nobasilom, tmelom a zatretím | ks | 5,00 | 15,00 | 75,00 |
| | 5np | | | | |
| | Požiarný prestup ø80 - 110 požiarnou páskou + upraveným nobasilom, tmelom a zatretím | ks | 9,00 | 15,00 | 135,00 |
| | Požiarný prestup ø 80 - 110 požiarnou páskou + podstojkovaním a betonážou | ks | 6,00 | 41,00 | 246,00 |
| | Požiarný prestup nobasilom , tmelom ,zatretím + lešenie | bm | 4,39 | 25,80 | 113,26 |
| | Požiarný prestup ø 200 obmurovaním, pretmelením, zatretím | ks | 2,00 | 18,00 | 36,00 |
| | 4np | | | | |
| | Požiarný prestup ø80 - 110 požiarnou páskou + upraveným nobasilom, tmelom a zatretím | ks | 5,00 | 15,00 | 75,00 |
| | Požiarný prestup ø 80 - 110 požiarnou páskou + podstojkovaním a betonážou | ks | 6,00 | 41,00 | 246,00 |
| | Požiarný prestup nobasilom , tmelom ,zatretím + lešenie | bm | 4,39 | 25,80 | 113,26 |
| | Požiarný prestup ø 200 obmurovaním, pretmelením, zatretím | ks | 2,00 | 18,00 | 36,00 |
| | 3np | | | | |
| | Požiarný prestup ø 80 - 110 požiarnou páskou + podstojkovaním a betonážou | ks | 10,00 | 41,00 | 410,00 |
| | Požiarný prestup ø80 - 110 požiarnou páskou + upraveným nobasilom, tmelom a zatretím | ks | 1,00 | 18,00 | 18,00 |
| | Požiarný prestup nobasilom , tmelom ,zatretím + lešenie | bm | 4,39 | 25,80 | 113,26 |
| | Požiarný prestup ø 200 obmurovaním, pretmelením, zatretím | ks | 2,00 | 18,00 | 36,00 |
| | 2np | | | | |
| | Požiarný prestup ø 80 - 110 požiarnou páskou + podstojkovaním a betonážou | ks | 10,00 | 41,00 | 410,00 |
| | Požiarný prestup ø80 - 110 požiarnou páskou + upraveným nobasilom, tmelom a zatretím | ks | 1,00 | 15,00 | 15,00 |
| | Požiarný prestup nobasilom , tmelom ,zatretím + lešenie | bm | 4,39 | 25,80 | 113,26 |

| | | | | |
|---|----|-------|---------|---------|
| Požiarný prestup ø 200 obmurovaním, pretmelením zatretím 1np | ks | 2,00 | 18,00 | 36,00 |
| Požiarný prestup ø 80 - 110 požiarnou páskou + podstojkovaním a betonážou | ks | 10,00 | 41,00 | 410,00 |
| Požiarný prestup ø80 - 110 požiarnou páskou + upraveným nobasilom, tmelom a zatretím | ks | 1,00 | 15,00 | |
| Požiarný prestup nobasilom , tmelom ,zatretím + lešenie | bm | 4,39 | 25,80 | 113,26 |
| Požiarný prestup ø 200 obmurovaním, pretmelením zatretím 1pp | ks | 2,00 | 18,00 | 36,00 |
| Požiarný prestup ø80 - 110 požiarnou páskou + upraveným nobasilom, tmelom a zatretím | ks | 1,00 | 15,00 | 15,00 |
| Požiarný prestup nobasilom , tmelom ,zatretím + lešenie | bm | 4,39 | 25,80 | 113,26 |
| Požiarný prestup ø 200 obmurovaním, pretmelením zatretím | ks | 2,00 | 18,00 | 36,00 |
| Požiarné dvere 400 x 400 + montáž | ks | 1,00 | 192,85 | 192,85 |
| Požiarné dvere 600 x 600 + montáž | ks | 1,00 | 282,40 | 282,40 |
| Požiarna blenda SDK 5 np. | m2 | 6,36 | 48,00 | 305,28 |
| Odborná správa | ks | 1,00 | 1000,00 | 1000,00 |

Spolu

5276,10

13 F _ Požiarné prestupy

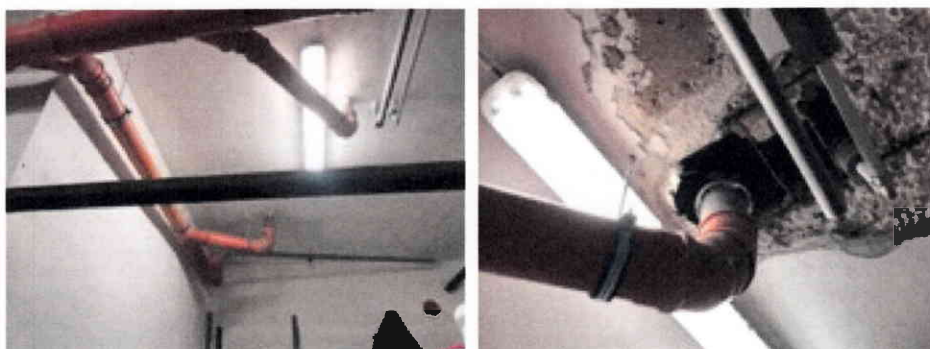
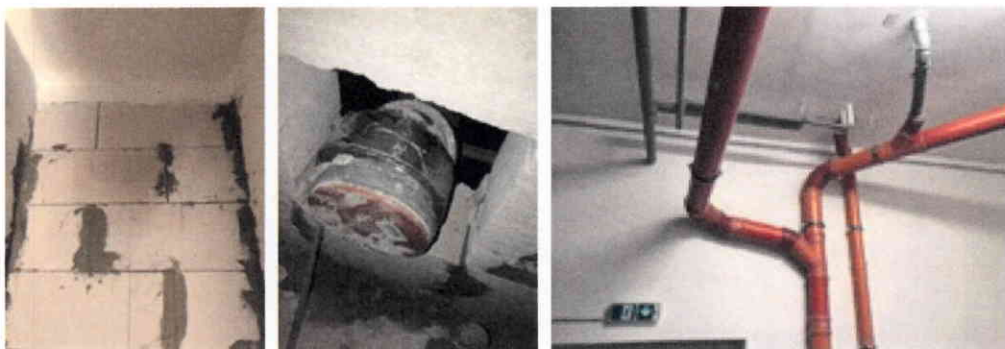

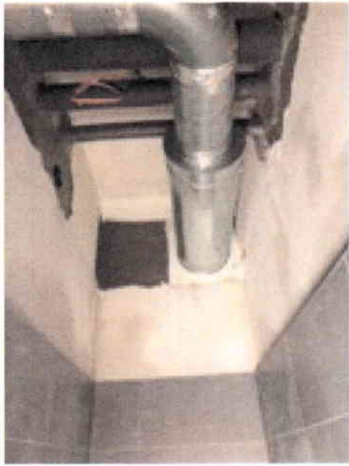



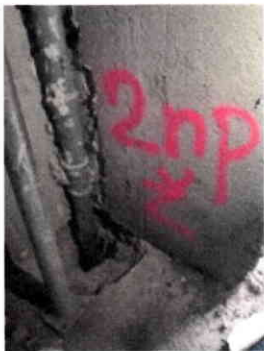

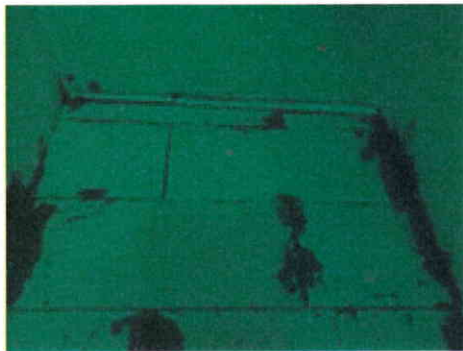

ELZ - Evidenčný list zmeny

| | | | |
|--|--|-----------------------|-----------------------|
| Projekt | Poliklinika KARLOVA VES , Rekonštrukcia sociálnych zariadení | | |
| ELZ číslo | 14 | Zmluva o dielo | |
| Objednávateľ | PKV | Zodpovedný | Ing. Silvia Némethová |
| TDI | Pallas - ing. s.r.o. | Zodpovedný | Ing. Patrik Pálaj |
| Projektant | EXPO LINE s.r.o. | Zodpovedný | Ing. Soňa Borsová |
| Zhotoviteľ | Milanko spol. s r.o. | Zodpovedný | Ing. Miroslav Vilík |
| Predmet zmeny | Nivelovanie plôch | | |
| Stavebný objekt, miesto | Všetky rekonštruované priestory | | |
| Žiadosť o zmenu vznikla | a) Zhotoviteľ b) Investor | | |
| Technická špecifikácia a odkazy na výkresy (projektovú dokumentáciu) | Tento rozsah prác, predložená PD neriešila. | | |
| Odkaz na inú časť ZoD | | | |
| Dôvod zmeny (zmena zapríčinená zmenou položky, kvality, rozmerov, termínov či dodatočné tzv. navyše práce)/ neprevedené práce tzv. menej práce, chyba projektu, chyba VV) | Práca bola náhradou za nerealizované práce : vybúranie poterov, izolácií, betonáží. Po odstránení dlažby sa zistilo, že poter ktorý je pod ňou netreba búrať lebo je súdržný a stačí ho iba vyrovnať. S toho dôvodu nám vznikla navyše práca pre niveláciu poteru. Odpočty búrania poterov sú uvedené v ZL č. 29 | | |
| Vyjadrenie projektanta | | | |
| Vyjadrenie zhotoviteľa | Zhotoviteľ požaduje uhradiť navyše práce spojené s realizáciou penetrácie a následnej nivelizácie priestorov | | |
| Vyjadrenie TDI | Vyrovnanie podkladov v riešených miestnostiach bolo potrebné pre realizáciu prác v zmysle PD a STN | | |
| Vyjadrenie zástupcu investora | | | |
| Časové hodnotenie | Zhotoviteľ v návrhu ZL neuviedol časové hodnotenie | | |
| Dopad do zmluvných termínov | Navyše práca nemala vplyv na zmluvné termíny | | |

ELZ - Evidenčný list zmeny

| | |
|--|------------------|
| Položkový rozpis nákladov | viď príloha č. 1 |
| Celkové náklady zmeny bez DPH | 4627,33 € |
| Prílohy: č.1_14 ZL _ Nivelizácie č.2_14 R _ Nivelizácie č.3_14 F _ Nivelizácie | |

Potvrdenie zmeny

Potvrdenie zmeny oprávňuje Zhotoviteľa k prevedeniu zmeny v rozsahu vyššie uvedenom a v súlade so Zmluvou o Dielo.

| | | | |
|--------------|------------------|--------|-------|
| Zhotoviteľ | VILK | Podpis | Dátum |
| Projektant | BORSOVA | Podpis | Dátum |
| TDI | PALAS | Podpis | Dátum |
| Objednávateľ | Silvia Némethová | Podpis | Dátum |

- 7 - 05 - 2021

Rozdeľovník

PKV, Ing. Silvia Némethová
PALLAS s.r.o., Ing. Patrik Pálaj
EXPO LINE s.r.o., Ing. Soňa Borsová
Milanko, spol. s r.o.: Ing. Miroslav Vilik

Použité skratky

VV – výkaz výmer
PD – projektová dokumentácia
ZL – zmenový list
ELZ – evidenčný list zmeny
ZoD – zmluva o dielo
TDI – technický dozor investora
J.C. – jednotková cena
SO – stavebný objekt
AD – autorský dozor

Rozpočet Polikliniky Karlova Ves - Rekonštrukcia sociálnych zariadení - naviac / 14 - nivelizácie

Spracoval: Šteinerová

Ks:

Dátum: 25. 2. 2021

Odberateľ: Poliklinika Karlova Ves

Projektant:

Dodávateľ: MILANKO spol. s r.o. Spišská Nová Ves
Zákazka Poliklinika Karlova Ves - Rekonštrukcia sociálnych zariadení - naviac
Objekt 14 - nivelizácie

Prehľad rozpočtových nákladov

| Cenník | Kód položky | Názov | Mj | Množstvo | Montáž | Materiál | Cena celkom | Hmotnosť/Mj | Hmotnosť | Suť |
|--------|-------------|--|----|----------|----------|----------|-------------|-------------|----------|-----|
| | | Práce HSV | | | | | | | | |
| | 6 | POVRCHOVÉ ÚPRAVY | | | | | | | | |
| 1/A 1 | 632000000 | Príprava podkladu podláh - vycistenie | m2 | 314,000 | 1,00 | 0,00 | 314,00 | 0,001 | 0,314 | |
| 1/A 1 | 632000000 | podlahy - samonivelizačný poter hr. 10 mm | m2 | 100,000 | 10,30 | 0,00 | 1 030,00 | 0,038 | 3,8 | |
| 1/A 1 | 632000000 | podlahy - samonivelizačný poter hr. 20 mm / 180 HP + 34DP / | m2 | 214,000 | 0,00 | 15,20 | 3 252,80 | | | |
| | 6 | POVRCHOVÉ ÚPRAVY | | | 1 344,00 | 0,00 | 4 596,80 | | 4,110 | 0 |
| | 99 | PRESUNY HMŔT | | | | | | | | |
| 11/A 1 | 998011002 | Presun hmôt pre budovy JKSO 801, 803, 812, zvislá konštr. z tehál, tvárnic, z kovu výšky do 12 m | t | 4,114 | 7,42 | 0,00 | 30,53 | | 0 | |
| | 99 | PRESUNY HMŔT | | | 30,53 | 0,00 | 30,53 | | 0,000 | 0 |
| | | Práce HSV | | | | | | | | |
| | | Celkom v EUR | | | 1 374,53 | 0,00 | 4 627,33 | | 4,110 | 0 |
| | | | | | 1 374,53 | 0,00 | 4 627,33 | | 4,110 | 0 |

f.o.
Nová Ves
2020505190
232

Ch
iCC

14 F _ Nivelizácie





ELZ - Evidenčný list zmeny

| | | | |
|---|--|----------------|-----------------------|
| Projekt | Poliklinika KARLOVA VES , Rekonštrukcia sociálnych zariadení | | |
| ELZ číslo | 15 | Zmluva o dielo | |
| Objednávateľ | PKV | Zodpovedný | Ing. Silvia Némethová |
| TDI | Pallas - ing. s.r.o. | Zodpovedný | Ing. Patrik Pálaj |
| Projektant | EXPO LINE s.r.o. | Zodpovedný | Ing. Soňa Borsová |
| Zhotoviteľ | Milanko spol. s r.o. | Zodpovedný | Ing. Miroslav Vilík |
| Predmet zmeny | Naviac práce ÚK HP | | |
| Stavebný objekt, miesto | | | |
| Žiadosť o zmenu vznikla | a) Investor | | |
| Technická špecifikácia a odkazy na výkresy (projektovú dokumentáciu) | Tento rozsah prác, predložená PD riešila len v obmedzenom rozsahu a nezohľadňovala všetky požadované úkony pri realizácii tejto práce. | | |
| Odkaz na inú časť ZoD | | | |
| Dôvod zmeny (zmena zapríčinená zmenou položky, kvality, rozmerov, termínov či dodatočné tzv. naviac práce)/ neprevedené práce tzv. menej práce, chyba projektu, chyba VV) | Nepredvídaná práca + naviac práca. Boli odhalené po uskutočnení búracích prác. Tieto práce nie sú zahrnuté v pôvodnom projekte ale sú nutné k riadnemu vyhotoveniu diela. Obstaranie nového dodávateľa by nám spôsobilo duplicitné náklady, preto práce vykoná pôvodný zhotoviteľ. | | |
| Vyjadrenie projektanta | | | |
| Vyjadrenie zhotoviteľa | Zhotoviteľ požaduje uhradiť naviac práce spojené s nepredvídanou prácou pri ÚK | | |
| Vyjadrenie TDI | Práce potrebné pre realizáciu nových obkladov, oprava vedenia UK bola potrebná | | |
| Vyjadrenie zástupcu investora | | | |
| Časové hodnotenie | Zhotoviteľ v návrhu ZL neuviedol časové hodnotenie | | |
| Dopad do zmluvných termínov | Naviac práca nemala vplyv na zmluvné termíny | | |

ELZ - Evidenčný list zmeny

| | |
|---|------------------|
| Položkový rozpis nákladov | viď príloha č. 1 |
| Celkové náklady zmeny bez DPH | 3172,29 € |
| Prílohy: č.1_15 ZL _ Naviac práce ÚK HP č.2_15 R _ Naviac práce ÚK HP č.3_15 F _ Naviac práce ÚK HP | |

Potvrdenie zmeny

Potvrdenie zmeny oprávňuje Zhotoviteľa k prevedeniu zmeny v rozsahu vyššie uvedenom a v súlade so Zmluvou o Dielo.

| | | | | |
|---------------------|-------------------------|---------------|--------------|--|
| Zhotoviteľ | <i>Vilk</i> | Podpis | Dátum | |
| Projektant | <i>Borsová</i> | Podpis | Dátum | |
| TDI | <i>Palaj</i> | Podpis | Dátum | |
| Objednávateľ | <i>Silvia Némethová</i> | Podpis | Dátum | |

- 7 - 05 - 2021

Rozdeľovník

PKV, Ing. Silvia Némethová
PALLAS s.r.o., Ing. Patrik Pálaj
EXPO LINE s.r.o., Ing. Soňa Borsová
Milanko, spol. s r.o.: Ing. Miroslav Vilk

Použité skratky

VV – výkaz výmer
PD – projektová dokumentácia
ZL – zmenový list
ELZ – evidenčný list zmeny
ZoD – zmluva o dielo
TDI – technický dozor investora
J.C. – jednotková cena
SO – stavebný objekt
AD – autorský dozor

Rozpočet Poliklinika Karlova Ves - Rekonštrukcia sociálnych zariadení - naviac 15 - hlavný pavilón - ÚK

Odberateľ: Poliklinika Karlova Ves

Spracoval: Šteinerová

Projektant:

Ks:

Dodávateľ: MILANKO spol. s r.o. Spišská Nová Ves

Dátum: 25. 2. 2021

Zákazka Poliklinika Karlova Ves - Rekonštrukcia sociálnych zariadení - naviac

Objekt 15 - hlavný pavilón - ÚK

Prehľad rozpočtových nákladov

| Cenník | Kód položky | Názov | Mj | Množstvo | Montáž | Materiál | Cena celkom | Hmotnosť/Mj | Hmotnosť | Suť |
|---------|-------------|---|-----|----------|----------|----------|-------------|-------------|----------|-------|
| | | Práce HSV | | | | | | | | |
| 3 | | ZVISLÉ KONŠTRUKCIE | | | | | | | | |
| 14/C 1 | 346234311 | Zamurovanie potrubia ÚK | m | 32,500 | 11,00 | 0,00 | 357,50 | 0,065 | 2,107 | |
| 3 | | ZVISLÉ KONŠTRUKCIE | | | 357,50 | 0,00 | 357,50 | | 2,110 | 0 |
| 6 | | POVRCHOVÉ ÚPRAVY | | | | | | | | |
| 14/C 1 | 612453721 | Oprava rýh | m | 34,800 | 8,50 | 0,00 | 295,80 | 0,040 | 1,397 | |
| 6 | | POVRCHOVÉ ÚPRAVY | | | 295,80 | 0,00 | 295,80 | | 1,400 | 0 |
| 9 | | OSTATNÉ PRÁCE | | | | | | | | |
| 13/B 1 | 974031153 | Vysekanie rýh do hĺbky 100 mm a š. do 100 mm, -0,01800t | m | 34,800 | 18,00 | 0,00 | 626,40 | | 0 | 0,626 |
| 13/B 1 | 973031334 | Vysekanie prestupov hl.do 150 mm a š. 150 mm | kus | 10,000 | 12,80 | 0,00 | 128,00 | | 0 | 0,310 |
| 9 | | OSTATNÉ PRÁCE | | | 754,40 | 0,00 | 754,40 | | 0,000 | 0,94 |
| | | Práce HSV | | | 1 407,70 | 0,00 | 1 407,70 | | 3,510 | 0,94 |
| | | Práce PSV | | | | | | | | |
| 733 | | ÚSTREDNÉ VYKUROVANIE - ROZVOD POTRUBIA | | | | | | | | |
| 731/B 3 | 733120815 | Vysekanie potrubia,skládka,doprava | m | 32,500 | 12,50 | 0,00 | 406,25 | 0,000 | 0,001 | 0,083 |
| 733 | | ÚSTREDNÉ VYKUROVANIE - ROZVOD POTRUBIA | | | 406,25 | 0,00 | 406,25 | | 0,000 | 0,08 |
| 734 | | ÚSTREDNÉ VYKUROVANIE - ARMATÚRY | | | | | | | | |
| 731/A 4 | 734209125 | Montáž závitovej armatúry s 3 závitmi G 1 | kus | 6,000 | 7,20 | 0,00 | 43,20 | 0,000 | 0 | |

Rozpočet Poliklinika Ľovová Ves - Rekonštrukcia sociálnych zariadení - naviazaný 15 - hlavný pavilón - ÚK

| Cenník | Kód položky | Názov | Mj | Množstvo | Montáž | Materiál | Cena celkom | Hmotnosť/Mj | Hmotnosť | Suť |
|---------|-------------|--|-----|----------|-----------------|--------------|-----------------|-------------|--------------|-------------|
| P/PC | 553000000 | T -kus pozink + vsuvka | ks | 6,000 | 0,00 | 3,31 | 19,86 | | 0 | 0 |
| 731/A 4 | 734223110 | Montáž ventilu závitového termostatického rohového jednoregulačného G 3/8" | kus | 13,000 | 3,95 | 0,00 | 51,35 | 0,000 | 0 | 0 |
| 731/A 4 | 734223257 | Montáž zverného šrobenia pre vykurovacie telesa | ks | 13,000 | 3,95 | 0,00 | 51,35 | | 0 | 0 |
| 731/A 4 | 734261225 | Závitový medzikus Ve 4300 - priamy G 1 | kus | 6,000 | 2,47 | 0,00 | 14,82 | 0,001 | 0,003 | 0 |
| P/PC | 553000000 | šrobenie | ks | 6,000 | 0,00 | 5,76 | 34,56 | | 0 | 0 |
| 731/B 4 | 734301812 | Demontáž termostatických ventilov | ks | 12,000 | 2,10 | 0,00 | 25,20 | | 0 | 0 |
| | 734 | ÚSTREDNÉ VYKUROVANIE - ARMATÚRY | | | 185,92 | 54,42 | 240,34 | | 0,000 | 0 |
| | 735 | ÚSTREDNÉ VYKUROVANIE - VYKUROVACIE TELESÁ | | | | | | | | |
| 731/B 5 | 735151822 | Demontáž vykurovacieho telesa panelového | kus | 13,000 | 18,20 | 0,00 | 236,60 | 0,000 | 0,001 | 0,598 |
| 731/B 5 | 735690801 | uloženie vykurovacích telies,doprava,uskladnenie | ks | 12,000 | 15,00 | 0,00 | 180,00 | | 0 | 0 |
| 731/C 5 | 735191910 | zamrazenie prívodu - spiatocky,dočasné odstavenie kurenia | ks | 1,000 | 500,00 | 0,00 | 500,00 | | 0 | 0 |
| 731/C 5 | 735120911 | Prekotvenie vykurovacieho telesa | kus | 13,000 | 7,80 | 0,00 | 101,40 | 0,000 | 0,006 | 0 |
| 731/C 5 | 735000912 | Spustenie systému, napustenie systému -demontáž krytov,vyčistenie priestoru,navarenie vyustiek | kpl | 1,000 | 100,00 | 0,00 | 100,00 | | 0 | 0 |
| | 735 | ÚSTREDNÉ VYKUROVANIE - VYKUROVACIE TELESÁ | | | 1 118,00 | 0,00 | 1 118,00 | | 0,010 | 0,6 |
| | | Práce PSV | | | 1 710,17 | 54,42 | 1 764,59 | | 0,010 | 0,68 |
| | | Celkom v EUR | | | 3 117,87 | 54,42 | 3 172,29 | | 3,520 | 1,62 |

O.
Ľovová Ves
20505190
2

Chra
IČO:

15 F Naviac práce ÚK HP



ELZ - Evidenčný list zmeny

| | | | |
|--|--|-----------------------|-----------------------|
| Projekt | Poliklinika KARLOVA VES , Rekonštrukcia sociálnych zariadení | | |
| ELZ číslo | 16 | Zmluva o dielo | |
| Objednávateľ | PKV | Zodpovedný | Ing. Silvia Némethová |
| TDI | Pallas - ing. s.r.o. | Zodpovedný | Ing. Patrik Pálaj |
| Projektant | EXPO LINE s.r.o. | Zodpovedný | Ing. Soňa Borsová |
| Zhotoviteľ | Milanko spol. s r.o. | Zodpovedný | Ing. Miroslav Vilk |
| Predmet zmeny | Naviac práce ÚK DP | | |
| Stavebný objekt, miesto | Priestory chodby, upratovacie a miestnosti pri oknách | | |
| Žiadosť o zmenu vznesol | a) Investor | | |
| Technická špecifikácia a odkazy na výkresy (projektovú dokumentáciu) | Tento rozsah prác, predložená PD neriešila. | | |
| Odkaz na inú časť ZoD | | | |
| Dôvod zmeny (zmena zapríčinená zmenou položky, kvality, rozmerov, termínov či dodatočné tzv. naviac práce)/ neprevedené práce tzv. menej práce, chyba projektu, chyba VV) | Nepredvídaná práca + naviac práca. Boli odhalené po uskutočnení búracích prác. Tieto práce nie sú zahrnuté v pôvodnom projekte ale sú nutné k riadnemu vyhotoveniu diela. Obstaranie nového dodávateľa by nám spôsobilo duplicitné náklady, preto práce vykoná pôvodný zhotoviteľ. | | |
| Vyjadrenie projektanta | | | |
| Vyjadrenie zhotoviteľa | Zhotoviteľ požaduje uhradiť naviac práce spojené s demontážou, vypratáním, presunom, uložením na skládku | | |
| Vyjadrenie TDI | Práce potrebné pre realizáciu rek. priestorov | | |
| Vyjadrenie zástupcu investora | | | |
| Časové hodnotenie | Zhotoviteľ v návrhu ZL neuviedol časové hodnotenie | | |
| Dopad do zmluvných termínov | Naviac práca nemala vplyv na zmluvné termíny | | |

ELZ - Evidenčný list zmeny

| | |
|---|------------------|
| Položkový rozpis nákladov | viď príloha č. 1 |
| Celkové náklady zmeny bez DPH | 171,20 € |
| Prílohy: č.1_16 ZL _ Naviac práce ÚK detský pavilón č.2_16 R _ Naviac práce ÚK detský pavilón č.3_16 F _ Naviac práce ÚK detský pavilón | |

Potvrdenie zmeny

Potvrdenie zmeny oprávňuje Zhotoviteľa k prevedeniu zmeny v rozsahu vyššie uvedenom a v súlade so Zmluvou o Dielo.

| | | | | |
|---------------------|--------------------------------------|---------------|--------------|--|
| Zhotoviteľ | <i>Vilk</i> | Podpis | Dátum | |
| Projektant | <i>Borsová</i> | Podpis | Dátum | |
| TDI | <i>Palaj</i> | Podpis | Dátum | |
| Objednávateľ | <i>Silvia Némethová</i> 7-05-2021 | Podpis | Dátum | |

Rozdeľovník

PKV, Ing. Silvia Némethová
PALLAS s.r.o., Ing. Patrik Pálaj
EXPO LINE s.r.o., Ing. Soňa Borsová
Milanko, spol. s r.o.: Ing. Miroslav Vilk

Použité skratky

VV – výkaz výmer
PD – projektová dokumentácia
ZL – zmenový list
ELZ – evidenčný list zmeny
ZoD – zmluva o dielo
TDI – technický dozor investora
J.C. – jednotková cena
SO – stavebný objekt
AD – autorský dozor

Rozpočet Poliklinika Karlova Ves - Rekonštrukcia socialnych zariadení - navrhovaný 16 - detský pavilón - ÚJK

| Odberateľ: Poliklinika Karlova Ves Projektant: | | Spracoval: Šteinerová Ks: | | | | | | | | |
|---|-------------|--|-----|----------|--------|----------|-------------|-------------|----------|-------|
| Dodávateľ: MILANKO spol. s r.o. Spišská Nová Ves Zákazka Poliklinika Karlova Ves - Rekonštrukcia socialnych zariadení - naviac Objekt 16 - detský pavilón - ÚJK | | Dátum: 25. 2. 2021 | | | | | | | | |
| Prehľad rozpočtových nákladov | | | | | | | | | | |
| Cenník | Kód položky | Názov | Mj | Množstvo | Montáž | Materiál | Cena celkom | Hmotnosť/Mj | Hmotnosť | Suť |
| | | Práce PSV | | | | | | | | |
| 733 | | ÚSTREDNÉ VYKUROVANIE - ROZVOD POTRUBIA | | | | | | | | |
| 731/B 3 | 733120815 | Demontáž potrubia z ocelových rúrok hladkých do priem. 38, - 0,00200t | m | 20,000 | 1,00 | 0,00 | 20,00 | 0,000 | 0,001 | 0,051 |
| 733 | | ÚSTREDNÉ VYKUROVANIE - ROZVOD POTRUBIA | | | 20,00 | 0,00 | 20,00 | | 0,000 | 0,05 |
| 735 | | ÚSTREDNÉ VYKUROVANIE - VYKUROVACIE TELESÁ | | | | | | | | |
| 731/B 5 | 735151822 | Demontáž vykurovacieho telesa | kus | 6,000 | 18,20 | 0,00 | 109,20 | 0,000 | 0 | 0,276 |
| 731/B 5 | 735890801 | Uloženie na skládku, presuny vykurovacích telies | ks | 6,000 | 7,00 | 0,00 | 42,00 | | 0 | |
| 735 | | ÚSTREDNÉ VYKUROVANIE - VYKUROVACIE TELESÁ | | | 151,20 | 0,00 | 151,20 | | 0,000 | 0,28 |
| | | Práce PSV | | | 171,20 | 0,00 | 171,20 | | 0,000 | 0,33 |
| | | Celkom v EUR | | | 171,20 | 0,00 | 171,20 | | 0,000 | 0,33 |

16 F Naviac práce ÚK detsky pavilón

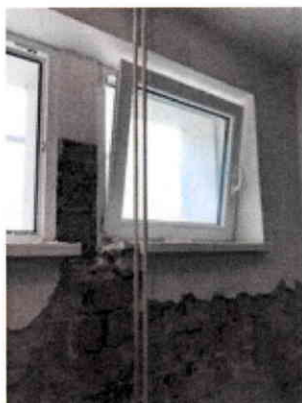

ELZ - Evidenčný list zmeny

| | | | |
|--|--|-----------------------|-----------------------|
| Projekt | Poliklinika KARLOVA VES , Rekonštrukcia sociálnych zariadení | | |
| ELZ číslo | 17 | Zmluva o dielo | |
| Objednávateľ | PKV | Zodpovedný | Ing. Silvia Némethová |
| TDI | Pallas - ing. s.r.o. | Zodpovedný | Ing. Patrik Pálaj |
| Projektant | EXPO LINE s.r.o. | Zodpovedný | Ing. Soňa Borsová |
| Zhotoviteľ | Milanko spol. s r.o. | Zodpovedný | Ing. Miroslav Vilík |
| Predmet zmeny | Búranie stropov 5np | | |
| Stavebný objekt, miesto | HP m.č.5.09, 5.08, 5.07,5.05 | | |
| Žiadosť o zmenu vznikla | a) Zhotoviteľ b) Investor | | |
| Technická špecifikácia a odkazy na výkresy (projektovú dokumentáciu) | Tento rozsah prác, predložená PD neriešila. Predpoklad bol , že znížené časti stropov tam z technického hľadiska zostanú. Po zistení , že neplnia žiadnu statickú Ani inú funkciu boli z priestoru odstránené. | | |
| Odkaz na inú časť ZoD | | | |
| Dôvod zmeny (zmena zapríčinená zmenou položky, kvality, rozmerov, termínov či dodatočné tzv. navyše práce)/ neprevedené práce tzv. menej práce, chyba projektu, chyba VV) | Nepredvídaná práca + navyše práca. Po odhalení konštrukcií bolo zistené, že znížené stropy neplnia žiadnu funkciu a následne budú vybúrané z dôvodu uvoľnenia priestoru na riadnu montáž zariadení predmetov. | | |
| Vyjadrenie projektanta | | | |
| Vyjadrenie zhotoviteľa | Zhotoviteľ požaduje uhradiť navyše práce spojené s nepredvídanou prácou pri odstraňovaní nefunkčných znížených stropov. | | |
| Vyjadrenie TDI | Odstránenie podhládov stropov pre realizáciu vedení VZT bolo potrebné | | |
| Vyjadrenie zástupcu investora | | | |
| Časové hodnotenie | Zhotoviteľ v návrhu ZL neuviedol časové hodnotenie | | |
| Dopad do zmluvných termínov | Navyše práca nemala vplyv na zmluvné termíny | | |

ELZ - Evidenčný list zmeny

| | |
|--|------------------|
| Položkový rozpis nákladov | viď príloha č. 1 |
| Celkové náklady zmeny bez DPH | 782,28 € |
| Prílohy: č.1_17 ZL _ Búranie stropov 5np č.2_17 R _ Búranie stropov 5np č.3_17 F _ Búranie stropov 5np | |

Potvrdenie zmeny

Potvrdenie zmeny oprávňuje Zhotoviteľa k prevedeniu zmeny v rozsahu vyššie uvedenom a v súlade so Zmluvou o Dielo.

| | | | |
|---------------------|-----------------------------------|---------------|--------------|
| Zhotoviteľ | Vilk | Podpis | Dátum |
| Projektant | Borsová | Podpis | Dátum |
| TDI | Palaj | Podpis | Dátum |
| Objednávateľ | Silvia Némethová - 7 -05- 2021 | Podpis | Dátum |

Rozdeľovník

PKV, Ing. Silvia Némethová
PALLAS s.r.o., Ing. Patrik Pálaj
EXPO LINE s.r.o., Ing. Soňa Borsová
Milanko, spol. s r.o.: Ing. Miroslav Vilk

Použité skratky

VV – výkaz výmer
PD – projektová dokumentácia
ZL – zmenový list
ELZ – evidenčný list zmeny
ZoD – zmluva o dielo
TDI – technický dozor investora
J.C. – jednotková cena
SO – stavebný objekt
AD – autorský dozor

Rozpočet Poliklinika Karlova Ves - Rekonštrukcia socialnych zariadení - navrh 17 - buranie strop 5.NP

Odberteľ: Poliklinika Karlova Ves

Spracoval: Šteinerová

Projektant:

Ks:

Dodávateľ: MILANKO spol. s r.o. Spišská Nová Ves

Dátum: 25. 2. 2021

Zákazka Poliklinika Karlova Ves - Rekonštrukcia socialnych zariadení - naviac

Objekt 17 - buranie stropov 5.NP

Prehľad rozpočtových nákladov

| Cenník | Kód položky | Názov | Mj | Množstvo | Montáž | Materiál | Cena celkom | Hmotnosť/Mj | Hmotnosť | Suť |
|--------|-------------|--|-----|----------|--------|----------|-------------|-------------|----------|-----|
| | | Práce HSV | | | | | | | | |
| 9 | | OSTATNÉ PRÁCE | | | | | | | | |
| 1/A 1 | 978000000 | buranie opláštenia VZT | m2 | 12,700 | 18,00 | 0,00 | 228,60 | | 0 | |
| 1/A 1 | 979000000 | buranie nosnej konštrukcie opláštenia | m2 | 10,300 | 15,60 | 0,00 | 160,68 | | 0 | |
| 1/A 1 | 924000000 | demontáž VZT + uchytov | m2 | 10,650 | 20,00 | 0,00 | 213,00 | | 0 | |
| 11/A 1 | 952901111 | Vyčistenie priestorov, presun,doprava-vyburané hmoty | kpl | 1,000 | 180,00 | 0,00 | 180,00 | 0,000 | 0 | |
| 9 | | OSTATNÉ PRÁCE | | | 782,28 | 0,00 | 782,28 | | 0,000 | 0 |
| | | Práce HSV | | | 782,28 | 0,00 | 782,28 | | 0,000 | 0 |
| | | Celkom v EUR | | | 782,28 | 0,00 | 782,28 | | 0,000 | 0 |

r.o.
Nová Ves
020505190
32

Ch
ICO

17 F Búranie stropov 5 np



ELZ - Evidenčný list zmeny

| | | | |
|--|---|-----------------------|-----------------------|
| Projekt | Poliklinika KARLOVA VES , Rekonštrukcia sociálnych zariadení | | |
| ELZ číslo | 18 | Zmluva o dielo | |
| Objednávateľ | PKV | Zodpovedný | Ing. Silvia Némethová |
| TDI | Pallas - ing. s.r.o. | Zodpovedný | Ing. Patrik Palaj |
| Projektant | EXPO LINE s.r.o. | Zodpovedný | Ing. Soňa Borsová |
| Zhotoviteľ | Milanko spol. s r.o. | Zodpovedný | Ing. Miroslav Vilík |
| Predmet zmeny | Izolovanie miestností YPA | | |
| Stavebný objekt, miesto | 1pp | | |
| Žiadosť o zmenu vznikla | a) Zhotoviteľ b) Investor | | |
| Technická špecifikácia a odkazy na výkresy (projektovú dokumentáciu) | Tento rozsah prác, predložená PD neriešila. | | |
| Odkaz na inú časť ZoD | | | |
| Dôvod zmeny (zmena zapríčinená zmenou položky, kvality, rozmerov, termínov či dodatočné tzv. navyše práce)/ neprevedené práce tzv. menej práce, chyba projektu, chyba VV) | Po výbúraní nesúdržných podkladových vrstiev v m.č. 0.05, 0.11, 0.12, 0.03, 0.21, 0.21a, 0.22, 0.22a bol zistený dôvod nesúdržných poterov a vlhkosti – chýbajúca súvislá vrstva ležatej hydroizolácie. Tieto práce nie sú zahrnuté v pôvodnom projekte ale sú nutné k riadnemu vyhotoveniu diela. Obstaranie nového dodávateľa by nám spôsobilo duplicitné náklady, preto práce vykoná pôvodný zhotoviteľ. | | |
| Vyjadrenie projektanta | S navrhnutou zmenou po vzájomnej dohode na KD súhlasím za predpokladu, že budú dodržané všetky technologické postupy dodaných výrobkov a materiálov. | | |
| Vyjadrenie zhotoviteľa | Zhotoviteľ požaduje uhradiť navyše práce spojené s nepredvídanou prácou spojenou z penetráciou a izoláciou priestorov. | | |
| Vyjadrenie TDI | Práce boli nevyhnutné pre riadne zrealizovanie nových podlahových vrstiev a dlažby | | |
| Vyjadrenie zástupcu investora | | | |
| Časové hodnotenie | Zhotoviteľ v návrhu ZL neuviedol časové hodnotenie | | |
| Dopad do zmluvných termínov | Navyše práca nemala vplyv na zmluvné termíny | | |

ELZ - Evidenčný list zmeny

| | |
|--|------------------|
| Položkový rozpis nákladov | viď príloha č. 1 |
| Celkové náklady zmeny bez DPH | 558,05 € |
| Prílohy: č.1_18 ZL _ Izolovanie miestnosti YPA č.2_18 R _ Izolovanie miestnosti YPA č.3_18 F _ Izolovanie miestnosti YPA | |

| | | | |
|---|-------------------------|---------------|--------------|
| Potvrdenie zmeny | | | |
| Potvrdenie zmeny oprávňuje Zhotoviteľa k prevedeniu zmeny v rozsahu vyššie uvedenom a v súlade so Zmluvou o Dielo. | | | |
| Zhotoviteľ | <i>Vilk</i> | Podpis | Dátum |
| Projektant | <i>Borsova</i> | Podpis | Dátum |
| TDI | <i>Palaj</i> | Podpis | Dátum |
| Objednávateľ | <i>Silvia Némethová</i> | Podpis | Dátum |

- 7 -05- 2021

| |
|---|
| Rozdeľovník PKV, Ing. Silvia Némethová PALLAS s.r.o., Ing. Patrik Pálaj EXPO LINE s.r.o., Ing. Soňa Borsová Milanko, spol. s r.o.: Ing. Miroslav Vilk |
| Použité skratky VV – výkaz výmer PD – projektová dokumentácia ZL – zmenový list ELZ – evidenčný list zmeny ZoD – zmluva o dielo TDI – technický dozor investora J.C. – jednotková cena SO – stavebný objekt AD – autorský dozor |

Rozpočet Poliklinika Karlova Ves - Rekonstrukcia socialnych zariadení - naviac / 18 - izolovanie estnosti č. 0.05,0.11,0.21,0.21a,0.22,0.22a

| Odberateľ: Poliklinika Karlova Ves | | Spracoval: Šteinerová | | | | | | | | |
|--|-------------|--|----|----------|---------------|---------------|---------------|-------------|--------------|----------|
| Projektant: | | Ks: | | | | | | | | |
| Dodávateľ: MILANKO spol. s r.o. Spišská Nová Ves | | Dátum: 25. 2. 2021 | | | | | | | | |
| Základka Poliklinika Karlova Ves - Rekonstrukcia socialnych zariadení - naviac | | | | | | | | | | |
| Objekt 18 - izolovanie miestností č. 0.05,0.11,0.21,0.21a,0.22,0.22a | | | | | | | | | | |
| Prehľad rozpočtových nákladov | | | | | | | | | | |
| Cenník | Kód položky | Názov | Mj | Množstvo | Montáž | Materiál | Cena celkom | Hmotnosť/Mj | Hmotnosť | Suť |
| | | Práce PSV | | | | | | | | |
| 711 | | IZOLÁCIE PROTI VODE A VLNKOSTI | | | | | | | | |
| 711/A 1 | 711111001 | Izolácia proti zemnej vlhkosti vodorovná penetračným náterom za studena s materiálom | m2 | 32,020 | 2,41 | 0,00 | 77,17 | | 0 | 0 |
| 711/A 1 | 711131101 | Izolácia proti zemnej vlhkosti vodorovná pásmi | m2 | 32,020 | 1,33 | 0,00 | 42,59 | | 0 | 0 |
| P/PC | 628000000 | dodávka -izolácia IPA | m2 | 35,220 | 0,00 | 5,80 | 204,28 | | 0 | 0 |
| 711/A 1 | 998711202 | Presun hmôt pre izoláciu proti vode v objektoch výšky nad 6 do 12 m | % | 279,525 | 0,0265 | 0,0000 | 7,4100 | | 0 | 0 |
| 711 | | IZOLÁCIE PROTI VODE A VLNKOSTI | | | 127,17 | 204,28 | 331,45 | | 0,000 | 0 |
| 713 | | IZOLÁCIE TEPELNÉ BEŽNÝCH STAVEBNÝCH KONŠTRUKCIÍ | | | | | | | | |
| 713/A 1 | 713121111 | Montáž tepelnej izolácie pásmi podláh, jednovrstvová hr. 2 cm | m2 | 13,820 | 1,00 | 0,00 | 13,82 | | 0 | 0 |
| 713/A 1 | 713121111 | Montáž tepelnej izolácie pásmi podláh, jednovrstvová hr. 5 cm | m2 | 11,700 | 1,15 | 0,00 | 13,46 | | 0 | 0 |
| P/PC | 631000000 | izolácia tepelná hr. 2 cm | m2 | 15,200 | 0,00 | 5,74 | 87,25 | | 0 | 0 |
| P/PC | 631000000 | izolácia tepelná hr. 5 cm | m2 | 12,870 | 0,00 | 8,48 | 109,14 | | 0 | 0 |
| 713/A 5 | 998713202 | Presun hmôt pre izolácie tepelné v objektoch výšky nad 6 m do 12 m | % | 209,275 | 0,0140 | 0,0000 | 2,9300 | | 0 | 0 |
| 713 | | IZOLÁCIE TEPELNÉ BEŽNÝCH STAVEBNÝCH KONŠTRUKCIÍ | | | 30,21 | 196,39 | 226,60 | | 0,000 | 0 |
| | | Práce PSV | | | 157,38 | 400,67 | 558,05 | | 0,000 | 0 |
| | | Celkom v EUR | | | 157,38 | 400,67 | 558,05 | | 0,000 | 0 |

M
Chrapčii:
IČO: 317.
T

vá Ves
505190

18F_ Izolovanie miestnosti YPA

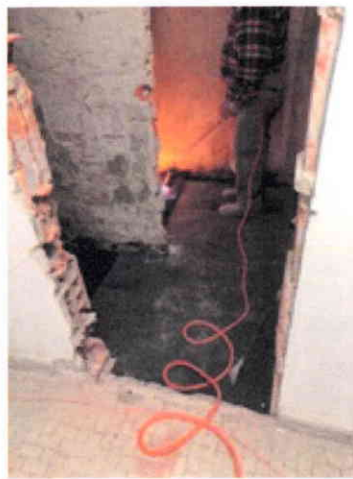



ELZ - Evidenčný list zmeny

| | | | |
|--|--|-----------------------|-----------------------|
| Projekt | Poliklinika KARLOVA VES , Rekonštrukcia sociálnych zariadení | | |
| ELZ číslo | 19 | Zmluva o dielo | |
| Objednávateľ | PKV | Zodpovedný | Ing. Silvia Némethová |
| TDI | Pallas - ing. s.r.o. | Zodpovedný | Ing. Patrik Palaj |
| Projektant | EXPO LINE s.r.o. | Zodpovedný | Ing. Soňa Borsová |
| Zhotoviteľ | Milanko spol. s r.o. | Zodpovedný | Ing. Miroslav Vilík |
| Predmet zmeny | Oprava vstupov | | |
| Stavebný objekt, miesto | Chodbové priestory | | |
| Žiadosť o zmenu vzniesol | a) Zhotoviteľ b) Investor | | |
| Technická špecifikácia a odkazy na výkresy (projektovú dokumentáciu) | Tento rozsah prác, predložená PD neriešila. | | |
| Odkaz na inú časť ZoD | | | |
| Dôvod zmeny (zmena zapríčinená zmenou položky, kvality, rozmerov, termínov či dodatočné tzv. navyše práce)/ neprevedené práce tzv. menej práce, chyba projektu, chyba VV) | Pri vybúravaní podláh a zárubní došlo k samovoľnému uvoľneniu dlažby na vstupoch do jednotlivých miestností v chodbovej časti. Nakoľko sa neuvažuje z výmenou dlažby na chodbe, oprava bola riešená na jednoduchším riešením aby nedochádzalo k ďalšiemu poškodzovaniu chodbovej dlažby a aby pri výškovom rozdiely nevznikala možnosť vzniku úrazu. | | |
| Vyjadrenie projektanta | S navrhnutou zmenou po vzájomnej dohode na KD súhlasím za predpokladu, že budú dodržané všetky technologické postupy dodaných výrobkov a materiálov. | | |
| Vyjadrenie zhotoviteľa | Zhotoviteľ požaduje uhradiť navyše práce spojené s nepredvídanou prácou pri prestupoch nová stará dlažba . | | |
| Vyjadrenie TDI | Práce potrebné pre riadne využívanie priestorov po rekonštrukcii | | |
| Vyjadrenie zástupcu investora | | | |
| Časové hodnotenie | Zhotoviteľ v návrhu ZL neuviedol časové hodnotenie | | |
| Dopad do zmluvných termínov | Navyše práca nemala vplyv na zmluvné termíny | | |

ELZ - Evidenčný list zmeny

| | |
|---|------------------|
| Položkový rozpis nákladov | viď príloha č. 1 |
| Celkové náklady zmeny bez DPH | 165,60 € |
| Prílohy: č.1_19 ZL _ Oprava vstupov č.2_19 R _ Oprava vstupov č.3_19 F _ Oprava vstupov | |

| | | | |
|---|-------------------------|---------------|--------------|
| Potvrdenie zmeny | | | |
| Potvrdenie zmeny oprávňuje Zhotoviteľa k prevedeniu zmeny v rozsahu vyššie uvedenom a v súlade so Zmluvou o Dielo. | | | |
| Zhotoviteľ | <i>Vilk</i> | Podpis | Dátum |
| Projektant | <i>Borsová</i> | Podpis | Dátum |
| TDI | <i>Palaj</i> | Podpis | Dátum |
| Objednávateľ | <i>Silvia Némethová</i> | Podpis | Dátum |
| | <i>7-05-2021</i> | | |

| |
|---|
| Rozdeľovník PKV, Ing. Silvia Némethová PALLAS s.r.o., Ing. Patrik Pálaj EXPO LINE s.r.o., Ing. Soňa Borsová Milanko, spol. s r.o.: Ing. Miroslav Vilk |
| Použité skratky VV – výkaz výmer PD – projektová dokumentácia ZL – zmenový list ELZ – evidenčný list zmeny ZoD – zmluva o dielo TDI – technický dozor investora J.C. – jednotková cena SO – stavebný objekt ÁD – autorský dozor |

19 F – Oprava vstupov

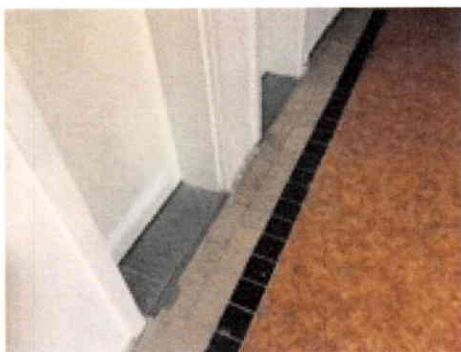

ELZ - Evidenčný list zmeny

| | | | |
|--|--|-----------------------|-----------------------|
| Projekt | Poliklinika KARLOVA VES , Rekonštrukcia sociálnych zariadení | | |
| ELZ číslo | 20 | Zmluva o dielo | |
| Objednávateľ | PKV | Zodpovedný | Ing. Silvia Némethová |
| TDI | Pallas - ing. s.r.o. | Zodpovedný | Ing. Patrik Palaj |
| Projektant | EXPO LINE s.r.o. | Zodpovedný | Ing. Soňa Borsová |
| Zhotoviteľ | Milanko spol. s r.o. | Zodpovedný | Ing. Miroslav Vilík |
| Predmet zmeny | Opravy + dočasné napojenie | | |
| Stavebný objekt, miesto | 3np + detský pavilón | | |
| Žiadosť o zmenu vznikla | a) Zhotoviteľ b) Investor | | |
| Technická špecifikácia a odkazy na výkresy (projektovú dokumentáciu) | Tento rozsah prác, predložená PD neriešila. | | |
| Odkaz na inú časť ZoD | | | |
| Dôvod zmeny (zmena zapríčinená zmenou položky, kvality, rozmerov, termínov či dodatočné tzv. navyše práce)/ neprevedené práce tzv. menej práce, chyba projektu, chyba VV) | Nepredvídaná práca – pôvodné rozvody neumožňovali stále napájanie pri postupnosti realizácie jednotlivých podlaží. Z toho dôvodu muselo dôjsť k dočasnému napojeniu 5 a 4np. V detskom pavilóne bolo zistené, že ordinácia zubárky je kanálom aj tlakovou vodou napojená na objekt sociálnych zariadení, nie na jestvujúcu hlavnú stúpačku. Pri demontáži bola znefunkčnená a preto pri realizácii nového rozvodu bola opätovne napojená na rekonštruovanú časť. | | |
| Vyjadrenie projektanta | S navrhnutou zmenou po vzájomnej dohode na KD súhlasím za predpokladu, že budú dodržané všetky technologické postupy dodaných výrobkov a materiálov. | | |
| Vyjadrenie zhotoviteľa | Zhotoviteľ požaduje uhradiť navyše práce spojené s nepredvídanou prácou. | | |
| Vyjadrenie TDI | Dočasné prepojenie rozvodov vody bolo nevyhnutné pre postupnosť realizácie diela a fungovanie ordinácie zubára | | |
| Vyjadrenie zástupcu investora | | | |
| Časové hodnotenie | Zhotoviteľ v návrhu ZL neuviedol časové hodnotenie | | |
| Dopad do zmluvných termínov | Navyše práca nemala vplyv na zmluvné termíny | | |

ELZ - Evidenčný list zmeny

| | |
|---|-------------------|
| Položkový rozpis nákladov | vid' príloha č. 1 |
| Celkové náklady zmeny bez DPH | 1045,0 € |
| Prílohy: č.1_20 ZL _ Opravy + dočasné napojenie č.2_20 R _ Opravy + dočasné napojenie č.3_20 F _ Opravy + dočasné napojenie | |

Potvrdenie zmeny

Potvrdenie zmeny oprávňuje Zhotoviteľa k prevedeniu zmeny v rozsahu vyššie uvedenom a v súlade so Zmluvou o Dielo.

| | | | | |
|---------------------|-------------------------|---------------|--------------|--|
| Zhotoviteľ | <i>Vilk</i> | Podpis | Dátum | |
| Projektant | <i>Borsová</i> | Podpis | Dátum | |
| TDI | <i>Palaj</i> | Podpis | Dátum | |
| Objednávateľ | <i>Silvia Némethová</i> | Podpis | Dátum | |

7-05-2021

Rozdeľovník

PKV, Ing. Silvia Némethová
PALLAS s.r.o., Ing. Patrik Pálaj
EXPO LINE s.r.o., Ing. Soňa Borsová
Milanko, spol. s r.o.: Ing. Miroslav Vilk

Použité skratky

VV – výkaz výmer
PD – projektová dokumentácia
ZL – zmenový list
ELZ – evidenčný list zmeny
ZoD – zmluva o dielo
TDI – technický dozor investora
J.C. – jednotková cena
SO – stavebný objekt
AD – autorský dozor

Rozpočet Poliklinika Karl Ves - Rekonštrukcia sociálnych zariadení - navyiac / opravy - dočasné napojenie

| Odberateľ: Poliklinika Karlova Ves | | Spracoval: Šteinerová | | | | | | | | |
|--|-------------|------------------------|---|----------|-----------------|-------------|-------------|-----------------|--------------|----------|
| Projektant: | | Ks: | | | | | | | | |
| Dodávateľ: MILANKO spol. s r.o. Spišská Nová Ves | | Dátum: 25. 2. 2021 | | | | | | | | |
| Zákazka Poliklinika Karlova Ves - Rekonštrukcia sociálnych zariadení - navyiac | | | | | | | | | | |
| Objekt 20 - opravy - dočasné napojenie | | | | | | | | | | |
| Prehľad rozpočtových nákladov | | | | | | | | | | |
| Cenník | Kód položky | Názov | Mj | Množstvo | Montáž | Materiál | Cena celkom | Hmotnosť/Mj | Hmotnosť | Suť |
| | | Práce PSV | | | | | | | | |
| | 722 | ZTI - VNÚTORNÝ VODOVOD | | | | | | | | |
| | 722 | 722000000 | časné dopojenie vody / 5,4 NP / 20x2,20 mm | m | 28,000 | 5,90 | 0,00 | 165,20 | 0 | 0 |
| | 722 | 722000000 | demontáž napojenia | m | 28,000 | 2,10 | 0,00 | 58,80 | 0 | 0 |
| | 722 | 722000000 | napojenie zubarskej ordinácie + kuchynky-vyburanie podlahy,demontáž vývodov,vsadenie odbočiek+ventilov,prepojenie na jestvujuci pult,oprava omietok,betonáž podlahy,vyčistenie,doloženie obkladu,montáž-demontáž baterie 2x | kpl | 1,000 | 397,00 | 0,00 | 397,00 | 0 | 0 |
| | 722 | 722000000 | vyburanie podlahových vrstiev pri hlavných stupkách DP,ich odpojenie a následné zaslepenie,betonáž | ks | 4,000 | 106,00 | 0,00 | 424,00 | 0 | 0 |
| | 722 | ZTI - VNÚTORNÝ VODOVOD | | | 1 045,00 | 0,00 | 0,00 | 1 045,00 | 0,000 | 0 |
| | | Práce PSV | | | 1 045,00 | 0,00 | 0,00 | 1 045,00 | 0,000 | 0 |
| | | Celkom v EUR | | | 1 045,00 | 0,00 | 0,00 | 1 045,00 | 0,000 | 0 |

A
Chrapč
iČO: 31

via Ves
505190

20 F – Opravy, dočasné napojenie



ELZ - Evidenčný list zmeny

| | | | |
|--|---|-----------------------|-----------------------|
| Projekt | Poliklinika KARLOVA VES , Rekonštrukcia sociálnych zariadení | | |
| ELZ číslo | 21 | Zmluva o dielo | |
| Objednávateľ | PKV | Zodpovedný | Ing. Silvia Némethová |
| TDI | Pallas - ing. s.r.o. | Zodpovedný | Ing. Patrik Pálaj |
| Projektant | EXPO LINE s.r.o. | Zodpovedný | Ing. Soňa Borsová |
| Zhotoviteľ | Milanko spol. s r.o. | Zodpovedný | Ing. Miroslav Vilík |
| Predmet zmeny | Výmenníková stanica | | |
| Stavebný objekt, miesto | 1pp | | |
| Žiadosť o zmenu vzniesol | a) Zhotoviteľ b) Investor | | |
| Technická špecifikácia a odkazy na výkresy (projektovú dokumentáciu) | Tento rozsah prác, predložená PD riešila napojením na staré rozvody vody. | | |
| Odkaz na inú časť ZoD | | | |
| Dôvod zmeny (zmena zapríčinená zmenou položky, kvality, rozmerov, termínov či dodatočné tzv. navyše práce)/ neprevedené práce tzv. menej práce, chyba projektu, chyba VV) | Z dôvodu zlého stavu rozvodov vody v podlahách bola navrhnutá zmena napájania rekonštruovaných priestorov v detskej poliklinike z priestoru výmenníkovej stanice nachádzajúcej sa v 1pp. Odpočet nerealizovaných položiek sa uvádza v ZL č. 29. | | |
| Vyjadrenie projektanta | | | |
| Vyjadrenie zhotoviteľa | Zhotoviteľ požaduje uhradiť navyše práce spojené s nepredvídanou prácou pri prestupoch z hlavnej vetracej šachty a z ňou spojenou dažďovou kanalizáciou | | |
| Vyjadrenie TDI | Bolo potrebné pre ochranu novej výmenníkovej stanice | | |
| Vyjadrenie zástupcu investora | | | |
| Časové hodnotenie | Zhotoviteľ v návrhu ZL neuviedol časové hodnotenie | | |
| Dopad do zmluvných termínov | Navyše práca nemala vplyv na zmluvné termíny | | |

ELZ - Evidenčný list zmeny

Položkový rozpis nákladov

viď príloha č. 1

Celkové náklady zmeny bez DPH

1982,53 €

Prílohy:

č.1_21 ZL _ Výmenníková stanica
č.2_21 R _ Výmenníková stanica
č.3_21 F _ Výmenníková stanica

Potvrdenie zmeny

Potvrdenie zmeny oprávňuje Zhotoviteľa k prevedeniu zmeny v rozsahu vyššie uvedenom a v súlade so Zmluvou o Dielo.

| | | | |
|--------------|------------------|--------|-------|
| Zhotoviteľ | Vilk | Podpis | Dátum |
| Projektant | Borsová | Podpis | Dátum |
| TDI | Palaj | Podpis | Dátum |
| Objednávateľ | Silvia Némethová | Podpis | Dátum |

- 7 -05- 2021

Rozdeľovník

PKV, Ing. Silvia Némethová
PALLAS s.r.o., Ing. Patrik Pálaj
EXPO LINE s.r.o., Ing. Soňa Borsová
Milanko, spol. s r.o.: Ing. Miroslav Vilk

Použité skratky

VV – výkaz výmer
PD – projektová dokumentácia
ZL – zmenový list
ELZ – evidenčný list zmeny
ZoD – zmluva o dielo
TDI – technický dozor investora
J.C. – jednotková cena
SO – stavebný objekt
AD – autorský dozor

Rožňovská Poliklinika - Rekonštrukcia sociálnych zariadení - naviac - 21 - výmeníková stanica

| Cenník | Kód položky | Názov | Mj | Množstvo | Montáž | Materiál | Cena celkom | Hmotnosť/Mj | Hmotnosť | Suť |
|--------|-------------|--|----|----------|--------|----------|-------------|-------------|----------|-----|
| | | Práce HSV | | | | | | | | |
| | 6 | POVRCHOVÉ ÚPRAVY | | | | | | | | |
| 1/A 1 | 612000000 | Oprava omietok | m2 | 7,000 | 14,20 | 0,00 | 99,40 | 0,000 | 0 | 0 |
| | 6 | POVRCHOVÉ ÚPRAVY | | | 99,40 | 0,00 | 99,40 | 0,000 | 0,000 | 0 |
| | 9 | OSTATNÉ PRÁCE | | | | | | | | |
| 11/A 1 | 952901111 | Výčistenie budov pri výške podlaží do 4m | m2 | 16,000 | 3,55 | 0,00 | 56,80 | 0,000 | 0,001 | |
| 3/A 1 | 941955003 | Lešenie ľahké pracovné pomocné | m2 | 40,000 | 6,37 | 0,00 | 254,80 | 0,006 | 0,247 | |
| | 9 | OSTATNÉ PRÁCE | | | 311,60 | 0,00 | 311,60 | 0,000 | 0,250 | 0 |
| | | Práce HSV | | | 411,00 | 0,00 | 411,00 | | 0,250 | 0 |
| | | Práce PSV | | | | | | | | |
| | 762 | KONŠTRUKCIE TESÁRSKE | | | | | | | | |
| 762 | 762000000 | 1 montáž ochrana podlahy | m2 | 16,000 | 4,20 | 0,00 | 67,20 | | 0 | |
| P/PC | 605000000 | dodávka - OSB doska | m2 | 35,700 | 0,00 | 24,00 | 856,80 | | 0 | |
| 762 | 762000000 | 1 demontáž podlahy | m2 | 16,000 | 2,20 | 0,00 | 35,20 | | 0 | |
| 762 | 762000000 | 1 montáž dočasná blenda | m2 | 18,000 | 5,50 | 0,00 | 99,00 | | 0 | |
| 762 | 762000000 | 2 montáž ochrana podlahy | m2 | 16,000 | 4,20 | 0,00 | 67,20 | | 0 | |
| P/PC | 762000000 | 2 demontáž podlahy | m2 | 16,000 | 0,00 | 2,20 | 35,20 | | 0 | |
| P/PC | 762000000 | 2 montáž dočasná blenda | m2 | 18,000 | 0,00 | 5,50 | 99,00 | | 0 | |

Prehľad rozpočtových nákladov

Spracoval: Šteinerová
Ks:
Dátum: 25. 2. 2021

Odberteľ: Poliklinika Karlova Ves
Projektant:
Dodávateľ: MILANKO spol. s r.o. Spišská Nová Ves
Zákazka Poliklinika Karlova Ves - Rekonštrukcia sociálnych zariadení - naviac
Objekt 21 - výmeníková stanica

Rozpočet Poliklinika Karlova Ves - Rekonštrukcia socialnych zariadení - naviac / 21 - výmeníková stanica

| Cenník | Kód položky | Názov | Mj | Množstvo | Montáž | Materiál | Cena celkom | Hmotnosť/Mj | Hmotnosť | Suť |
|---------|-------------|--|----|-----------|---------------|-----------------|-----------------|-------------|--------------|----------|
| P/PC | 762000000 | 1 demontáž dočasná blenda | m2 | 18.000 | 0.00 | 4.00 | 72.00 | | 0 | |
| P/PC | 762000000 | 2 demontáž dočasná blenda | m2 | 18.000 | 0.00 | 4.00 | 72.00 | | 0 | |
| 762/A 1 | 998762202 | Presun hmôt pre konštrukcie tesárske v objektoch výšky do 12 m | % | 1 403.600 | 0,0460 | 0,0000 | 64,5700 | | 0 | |
| | 762 | KONŠTRUKCIE TESÁRSKE | | | 333,17 | 1 135,00 | 1 468,17 | | 0,000 | 0 |
| | 784 | MALBY | | | | | | | | |
| 784/A 1 | 784452273 | Maľby z maliar. zmesi - strop | m2 | 32.000 | 3.23 | 0.00 | 103,36 | 0,000 | 0,007 | |
| | 784 | MALBY | | | 103,36 | 0,00 | 103,36 | | 0,010 | 0 |
| | | Práce PSV | | | 436,53 | 1 135,00 | 1 571,53 | | 0,010 | 0 |
| | | Celkom v EUR | | | 847,53 | 1 135,00 | 1 982,53 | | 0,260 | 0 |

M
Chrapčí:
ICO: 317
T

á Ves
05190

21F_ Výmenníková stanica



ELZ - Evidenčný list zmeny

| | | | |
|--|---|-----------------------|-----------------------|
| Projekt | Poliklinika KARLOVA VES , Rekonštrukcia sociálnych zariadení | | |
| ELZ číslo | 22 | Zmluva o dielo | |
| Objednávateľ | PKV | Zodpovedný | Ing. Silvia Némethová |
| TDI | Pallas - ing. s.r.o. | Zodpovedný | Ing. Pálaj |
| Projektant | EXPO LINE s.r.o. | Zodpovedný | Ing. Soňa Borošová |
| Zhotoviteľ | Milanko spol. s r.o. | Zodpovedný | Ing. Miroslav Vilík |
| Predmet zmeny | D+M par. dosiek a ukončovacích lišt. | | |
| Stavebný objekt, miesto | Rekonštruované priestory HP, DP | | |
| Žiadosť o zmenu vznikla | a) Zhotoviteľ b) Investor | | |
| Technická špecifikácia a odkazy na výkresy (projektovú dokumentáciu) | Tento rozsah prác, predložená PD neriešila. | | |
| Odkaz na inú časť ZoD | | | |
| Dôvod zmeny (zmena zapríčinená zmenou položky, kvality, rozmerov, termínov či dodatočné tzv. navyše práce)/ neprevedené práce tzv. menej práce, chyba projektu, chyba VV) | Práca bola vyvolaná nerovnosťou stien a parapetných dosiek bez možnosti vsadenia dlažby pod kryciu plochu. Al lišty boli osadené z dôvodu ochrany rohov pred poškodením a zároveň dizajnového ukončenia obvodovej plochy obkladu. | | |
| Vyjadrenie projektanta | | | |
| Vyjadrenie zhotoviteľa | Zhotoviteľ požaduje uhradiť navyše práce spojené s nepredvídanou prácou – demontáž a osadenie par. dosiek a ochranných lišt. | | |
| Vyjadrenie TDI | Práce a dodávky pre estetické doriešenie priestorov – riešené na KD | | |
| Vyjadrenie zástupcu investora | | | |
| Časové hodnotenie | Zhotoviteľ v návrhu ZL neuviedol časové hodnotenie | | |
| Dopad do zmluvných termínov | Navyše práca nemala vplyv na zmluvné termíny | | |

ELZ - Evidenčný list zmeny

| | |
|---|-------------------|
| Položkový rozpis nákladov | vid' príloha č. 1 |
| Celkové náklady zmeny bez DPH | 1348,89 € |
| Prílohy: č.1_22 ZL _ Ukončovacie lišty + parapety č.2_22 R _ Ukončovacie lišty + parapety č.3_22 F _ Ukončovacie lišty + parapety | |

Potvrdenie zmeny

Potvrdenie zmeny oprávňuje Zhotoviteľa k prevedeniu zmeny v rozsahu vyššie uvedenom a v súlade so Zmluvou o Dielo.

| | | | |
|---------------------|-------------------------|---------------|--------------|
| Zhotoviteľ | <i>Vilk</i> | Podpis | Dátum |
| Projektant | <i>Borsová</i> | Podpis | Dátum |
| TDI | <i>Palaj</i> | Podpis | Dátum |
| Objednávateľ | <i>Silvia Némethová</i> | Podpis | Dátum |

- 7 -05- 2021

Rozdeľovník

PKV, Ing. Silvia Némethová
PALAS s.r.o., Ing. Pálaj
EXPO LINE s.r.o., Ing. Soňa Borošova
Milanko, spol. s r.o.: Ing. Miroslav Vilk

Použité skratky

VV – výkaz výmer
PD – projektová dokumentácia
ZL – zmenový list
ELZ – evidenčný list zmeny
ZoD – zmluva o dielo
TDI – technický dozor investora
J.C. – jednotková cena
SO – stavebný objekt
AD – autorský dozor

Rožpočet Poliklinika Karlova Ves - Rekonštrukcia socialnych zariadení - naviac / 22 - ukončovacie lišty + par. dosky HP+DP

Odberateľ: Poliklinika Karlova Ves

Spracoval: Šteinerová

Projektant:

Ks:

Dodávateľ: MILANKO spol. s r.o. Spišská Nová Ves

Dátum: 25. 2. 2021

Zákazka Poliklinika Karlova Ves - Rekonštrukcia socialnych zariadení - naviac

Objekt 22 - ukončovacie lišty + par. dosky HP+DP

Prehľad rozpočtových nákladov

| Cenník | Kód položky | Názov | Mj | Množstvo | Montáž | Materiál | Cena celkom | Hmotnosť/Mj | Hmotnosť | Suť |
|---------|-------------|--|----|----------|--------|----------|-------------|-------------|----------|-----|
| | | Práce HSV | | | | | | | | |
| 6 | | POVRCHOVÉ ÚPRAVY | | | | | | | | |
| 11/A 1 | 648991111 | Osadenie parapetných dosiek z plastických a poloplast., hmôt, š. do 200 mm | m | 22,700 | 5,07 | 0,00 | 115,09 | 0,008 | 0,181 | |
| P/PC | 283000000 | doska parapetná plastová | m | 30,000 | 0,00 | 13,60 | 408,00 | | 0 | |
| P/PC | 283000000 | ukončenie plastové | ks | 30,000 | 0,00 | 2,70 | 81,00 | | 0 | |
| 6 | | POVRCHOVÉ ÚPRAVY | | | 115,09 | 489,00 | 604,09 | | 0,180 | 0 |
| 9 | | OSTATNÉ PRÁCE | | | | | | | | |
| 1/A 1 | 999000000 | demontáž plastového parapetu | m | 22,700 | 1,98 | 0,00 | 44,95 | | 0 | |
| 9 | | OSTATNÉ PRÁCE | | | 44,95 | 0,00 | 44,95 | | 0,000 | 0 |
| | | Práce HSV | | | 160,04 | 489,00 | 649,04 | | 0,180 | 0 |
| | | Práce PSV | | | | | | | | |
| 781 | | OBKLADY KERAMICKÉ | | | | | | | | |
| 771/A 2 | 781491111 | Montáž profilov - Al lišta | m | 68,400 | 1,80 | 0,00 | 123,12 | 0,001 | 0,034 | |
| S/S10 | 999000000 | ukončovacia Al lišta 33ks 1ks/2,50 m | m | 82,500 | 0,00 | 6,80 | 561,00 | | 0 | |
| 771/A 2 | 998781203 | Presun hmôt pre obklady keramické v objektoch výšky nad 12 do 24 m | % | 684,120 | 0,0230 | 0,0000 | 15,7300 | | 0 | |
| 781 | | OBKLADY KERAMICKÉ | | | 138,85 | 561,00 | 699,85 | | 0,030 | 0 |
| | | Práce PSV | | | 138,85 | 561,00 | 699,85 | | 0,030 | 0 |
| | | Celkom v EUR | | | 298,89 | 1 050,00 | 1 348,89 | | 0,210 | 0 |

Chraň
ICO: :

Ol. S.F.O.
01 Sp. Nová Ves
SK 2020505190
1173232

22F _ Ukončovacie lišty + par. dosky

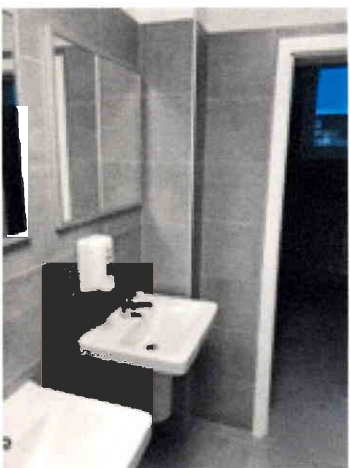

ELZ - Evidenčný list zmeny

| | | | |
|--|--|-----------------------|-----------------------|
| Projekt | Poliklinika KARLOVA VES , Rekonštrukcia sociálnych zariadení | | |
| ELZ číslo | 23 | Zmluva o dielo | |
| Objednávateľ | PKV | Zodpovedný | Ing. Silvia Némethová |
| TDI | Pallas - ing. s.r.o. | Zodpovedný | Ing. Patrik Pálaj |
| Projektant | EXPO LINE s.r.o. | Zodpovedný | Ing. Soňa Borsová |
| Zhotoviteľ | Milanko spol. s r.o. | Zodpovedný | Ing. Miroslav Vilík |
| Predmet zmeny | Sekanie rýh + oprava, búranie podláh, výkop | | |
| Stavebný objekt, miesto | Miestnosti 1pp | | |
| Žiadosť o zmenu vznikla | a) Zhotoviteľ | | |
| Technická špecifikácia a odkazy na výkresy (projektovú dokumentáciu) | Tento rozsah prác, predložená PD neriešila. | | |
| Odkaz na inú časť ZoD | | | |
| Dôvod zmeny (zmena zapríčinená zmenou položky, kvality, rozmerov, termínov či dodatočné tzv. navyše práce)/ neprevedené práce tzv. menej práce, chyba projektu, chyba VV) | Nepredvídaná práca + navyše práca – projekt nemohol zachytiť všetky búracie a sekacie práce, stav ležatej kanalizácie , sadnutých podkladných vrstiev, zahádzanie šachty stavebnou suťou. Sekacie práce boli zväčšené z dôvodu zrušenia stúpačky v stredových soc. zariadeniach z dôvodu betónového skeletu. Ďalším dôvodom zväčšených sekácií a opravných prác boli jestvujúce rozvody v stenách. | | |
| Vyjadrenie projektanta | | | |
| Vyjadrenie zhotoviteľa | Zhotoviteľ požaduje uhradiť navyše práce spojené s realizáciou, výkopov , búracích prác , betonárskych prácach. | | |
| Vyjadrenie TDI | Práce zrealizované | | |
| Vyjadrenie zástupcu investora | | | |
| Časové hodnotenie | Zhotoviteľ v návrhu ZL neuviedol časové hodnotenie | | |
| Dopad do zmluvných termínov | Navyše práca nemala vplyv na zmluvné termíny | | |

ELZ - Evidenčný list zmeny

| | |
|---|------------------|
| Položkový rozpis nákladov | viď príloha č. 1 |
| Celkové náklady zmeny bez DPH | 2486,48 € |
| Prílohy: č.1_23 ZL _ Sekanie rýh + oprava č.2_23 R _ Sekanie rýh + oprava č.3_23 F _ Sekanie rýh + oprava | |

Potvrdenie zmeny

Potvrdenie zmeny oprávňuje Zhotoviteľa k prevedeniu zmeny v rozsahu vyššie uvedenom a v súlade so Zmluvou o Dielo.

| | | | |
|---------------------|-------------------------|---------------|--------------|
| Zhotoviteľ | <i>Vilk</i> | Podpis | Dátum |
| Projektant | <i>Borsová</i> | Podpis | Dátum |
| TDI | <i>Palaj</i> | Podpis | Dátum |
| Objednávateľ | <i>Silvia Némethová</i> | Podpis | Dátum |

7.05.2021

Rozdeľovník

PKV, Ing. Silvia Némethová
PALLAS s.r.o., Ing. Patrik Pálaj
EXPO LINE s.r.o., Ing. Soňa Borsová
Milanko, spol. s r.o.: Ing. Miroslav Vilk

Použité skratky

VV – výkaz výmer
PD – projektová dokumentácia
ZL – zmenový list
ELZ – evidenčný list zmeny
ZoD – zmluva o dielo
TDI – technický dozor investora
J.C. – jednotková cena
SO – stavebný objekt
AD – autorský dozor

Rožpočet Poliklinika Karlova Ves - Rekonštrukcia sociálnych zariadení - naviac ' 23 - sekание rýh+oprava

Spracoval: Šteinerová

Ks:

Dátum: 25. 2. 2021

Odberateľ: Poliklinika Karlova Ves

Projektant:

Dodávateľ: MILANKO spol. s r.o. Spišská Nová Ves

Zákazka Poliklinika Karlova Ves - Rekonštrukcia sociálnych zariadení - naviac

Objekt 23 - sekание rýh+oprava

Prehľad rozpočtových nákladov

| Cenník | Kód položky | Názov | Mj | Množstvo | Montáž | Materiál | Cena celkom | Hmotnosť/Mj | Hmotnosť | Suť |
|--------|-------------|--|-----|----------|---------------|-------------|---------------|-------------|--------------|----------|
| | | Práce HSV | | | | | | | | |
| 6 | | POVRCHOVÉ ÚPRAVY | | | | | | | | |
| 1/A 1 | 612000000 | oprava rýh 100x300 mm | m | 33,000 | 9,45 | 0,00 | 311,85 | 0,020 | 0,66 | |
| 1/A 1 | 342000000 | zamurovanie rýh 100x300 mm | m | 32,000 | 7,50 | 0,00 | 240,00 | 0,030 | 0,96 | |
| 11/A 1 | 631315661 | Mazanina z betónu prostého- betónáž podláh hr. 150 mm + KARI výstuž | m2 | 7,300 | 32,50 | 0,00 | 237,25 | 0,200 | 1,46 | |
| 11/A 1 | 631501111 | násyp s utlačením a urovnaním povrchu - dosypanie podláh štrkom fr. 0-8 mm | m3 | 1,500 | 46,84 | 0,00 | 70,26 | 1,677 | 2,515 | |
| 1/A 1 | 631000000 | doprava betonu a ručná príprava / domiešavanie / z dôvodu prístupu | kpl | 1,000 | 95,00 | 0,00 | 95,00 | | 0 | |
| 6 | | POVRCHOVÉ ÚPRAVY | | | 954,36 | 0,00 | 954,36 | | 5,600 | 0 |
| 8 | | Potrubné rozvody | | | | | | | | |
| 1/A 1 | 893000000 | Výčistenie inštalačnej šachty od starej stavebnej sute, vývoz, doprava | m3 | 1,900 | 85,00 | 0,00 | 161,50 | | 0 | |
| 8 | | Potrubné rozvody | | | 161,50 | 0,00 | 161,50 | | 0,000 | 0 |
| 9 | | OSTATNÉ PRÁCE | | | | | | | | |
| 13/B 1 | 974031121 | Vysekávanie rýh pre ZTI 100x300 mm | m | 33,000 | 1,09 | 0,00 | 35,97 | | 0 | 0,066 |
| 13/B 1 | 974031121 | Vysekávanie rýh pre ÚK 100x300 mm | m | 32,000 | 1,09 | 0,00 | 34,88 | | 0 | 0,064 |
| 1/A 1 | 999000000 | dopravné náklady | kpl | 1,000 | 200,00 | 0,00 | 200,00 | | 0 | |
| 16/A 1 | 971058121 | prierez pre ÚK cez strop zo železobetónu plochy 300x300x400 mm | kus | 10,000 | 31,52 | 0,00 | 315,20 | | 0 | 0,400 |
| 13/B 1 | 979011121 | Zvislá doprava sutiny a vyburaných hmôt za každé ďalšie podlažie | t | 18,090 | 5,59 | 0,00 | 101,12 | | 0 | |
| 13/B 1 | 979081111 | Odvoz sutiny a vyburaných hmôt na skládku do 1 km | t | 6,030 | 11,85 | 0,00 | 71,46 | | 0 | |

Rozpočet Poliklinika Karlova Ves - Rekonštrukcia sociálnych zariadení - navyiac / 23 - sekanie ryh+oprava

| Cenník | Kód položky | Názov | Mj | Množstvo | Montáž | Materiál | Cena celkom | Hmotnosť/Mj | Hmotnosť | Suť |
|--------|-------------|--|----|----------|-----------------|-------------|-----------------|-------------|--------------|-------------|
| 13/B 1 | 979081121 | Odvoz sutiny a vyburaných hmôt na skládku za každý ďalší 1 km | t | 120,600 | 0,41 | 0,00 | 49,45 | | 0 | |
| 13/B 1 | 979082111 | Vnútrostavenskú dopravu sutiny a vyburaných hmôt do 10 m | t | 6,030 | 8,05 | 0,00 | 48,54 | | 0 | |
| 1/A 1 | 979131409 | poplatok za skládku | t | 6,030 | 27,02 | 0,00 | 162,93 | | 0 | |
| 13/B 1 | 965042121 | Búranie podláh z dôvodu hľadania stupačiek + výkop | m3 | 2,500 | 104,57 | 0,00 | 261,43 | | 0 | 5,500 |
| 13/B 1 | 979011111 | Zvislá doprava sutiny a vyburaných hmôt za prvé podlažie nad alebo pod základným podlažím | t | 6,030 | 7,98 | 0,00 | 48,12 | | 0 | |
| | 9 | OSTATNÉ PRÁCE | | | 1 329,10 | 0,00 | 1 329,10 | | 0,000 | 6,03 |
| | 99 | PRESUNY HMÔT | | | | | | | | |
| 11/A 1 | 998011003 | Presun hmôt pre budovy JKSO 801, 803,812,zvislá konštr.z tehál,tvámic,z.kovu výšky do 24 m | t | 5,595 | 7,42 | 0,00 | 41,52 | | 0 | |
| | 99 | PRESUNY HMÔT | | | 41,52 | 0,00 | 41,52 | | 0,000 | 0 |
| | | Práce HSV | | | 2 486,48 | 0,00 | 2 486,48 | | 5,600 | 6,03 |
| | | Celkom v EUR | | | 2 486,48 | 0,00 | 2 486,48 | | 5,600 | 6,03 |

23F _ Sekanie rýh, oprava, výkop 1pp







ELZ - Evidenčný list zmeny

| | | | |
|--|--|-----------------------|-----------------------|
| Projekt | Poliklinika KARLOVA VES , Rekonštrukcia sociálnych zariadení | | |
| ELZ číslo | 24 | Zmluva o dielo | |
| Objednávateľ | PKV | Zodpovedný | Ing. Silvia Némethová |
| TDI | Pallas - ing. s.r.o. | Zodpovedný | Ing. Patrik Pálaj |
| Projektant | EXPO LINE s.r.o. | Zodpovedný | Ing. Soňa Borsová |
| Zhotoviteľ | Milanko spol. s r.o. | Zodpovedný | Ing. Miroslav Vilík |
| Predmet zmeny | VZT detský pavilón | | |
| Stavebný objekt, miesto | | | |
| Žiadosť o zmenu vznesol | Zhotoviteľ a investor | | |
| Technická špecifikácia a odkazy na výkresy (projektovú dokumentáciu) | Tento rozsah prác, predložená PD neriešila. | | |
| Odkaz na inú časť ZoD | | | |
| Dôvod zmeny (zmena zapríčinená zmenou položky, kvality, rozmerov, termínov či dodatočné tzv. navyše práce)/ neprevedené práce tzv. menej práce, chyba projektu, chyba VV) | Nakoľko je na objekte zrealizovaná nová strecha ešte v záruke, riešili sme vyústenie VZT do starej, zaizolovanej výustky , tak že sa zrealizuje prechodový kus z vytesnením. | | |
| Vyjadrenie projektanta | | | |
| Vyjadrenie zhotoviteľa | Zhotoviteľ požaduje uhradiť navyše práce spojené s realizáciou prepojenia VZT nad strechu bez potreby ďalších zásahov do strechy (odpočet) | | |
| Vyjadrenie TDI | Práce realizované | | |
| Vyjadrenie zástupcu investora | | | |
| Časové hodnotenie | Zhotoviteľ v návrhu ZL neuviedol časové hodnotenie | | |
| Dopad do zmluvných termínov | Navyše práca nemala vplyv na zmluvné termíny | | |

ELZ - Evidenčný list zmeny

| | |
|---|-------------------|
| Položkový rozpis nákladov | vid' príloha č. 1 |
| Celkové náklady zmeny bez DPH | 32,0 € |
| Prílohy: č.1_24 ZL _ VZT detský pavilón č.2_24 R _ VZT detský pavilón č.3_24 F _ VZT detský pavilón | |

| | | | |
|---|-------------------------|---------------|--------------|
| Potvrdenie zmeny | | | |
| Potvrdenie zmeny oprávňuje Zhotoviteľa k prevedeniu zmeny v rozsahu vyššie uvedenom a v súlade so Zmluvou o Dielo. | | | |
| Zhotoviteľ | <i>Vilk</i> | Podpis | Dátum |
| Projektant | <i>Borsová</i> | Podpis | Dátum |
| TDI | <i>Palaj</i> | Podpis | Dátum |
| Objednávateľ | <i>Silvia Némethová</i> | Podpis | Dátum |

~~7 05 2021~~

| |
|---|
| Rozdeľovník PKV, Ing. Silvia Némethová PALLAS s.r.o., Ing. Patrik Pálaj EXPO LINE s.r.o., Ing. Soňa Borsová Milanko, spol. s r.o.: Ing. Miroslav Vilk |
| Použité skratky VV – výkaz výmer PD – projektová dokumentácia ZL – zmenový list ELZ – evidenčný list zmeny ZoD – zmluva o dielo TDI – technický dozor investora J.C. – jednotková cena SO – stavebný objekt ÁD – autorský dozor |

Rozpočet Poliklinika Karlova Ves - Rekonštrukcia sociálnych zariadení - naví 24 - detský pavilon - VZT

Odberteľ: Poliklinika Karlova Ves

Spracoval: Šteinerová

Projektant:

Ks:

Dodávateľ: MILANKO spol. s r.o. Spišská Nová Ves

Dátum: 25. 2. 2021

Zákazka Poliklinika Karlova Ves - Rekonštrukcia sociálnych zariadení - naviac

Objekt 24 - detský pavilon - VZT

Prehľad rozpočtových nákladov

| Cenník | Kód položky | Názov | Mj | Množstvo | Montáž | Materiál | Cena celkom | Hmotnosť/Mj | Hmotnosť | Suť |
|--------|-------------|---|----|----------|-------------|--------------|--------------|-------------|--------------|----------|
| | | Montážne práce | | | | | | | | |
| | 924 | M-24 MONTÁŽ VZDUCHOTECHNICKÝCH ZARIADENÍ | | | | | | | | |
| P/PC | 924000000 | zar.č.2 - prepojenie na jestvujucu VZT | ks | 2,000 | 0,00 | 16,00 | 32,00 | | 0 | |
| | 924 | M-24 MONTÁŽ VZDUCHOTECHNICKÝCH ZARIADENÍ | | | 0,00 | 32,00 | 32,00 | | 0,000 | 0 |
| | | Montážne práce | | | 0,00 | 32,00 | 32,00 | | 0,000 | 0 |
| | | Celkom v EUR | | | 0,00 | 32,00 | 32,00 | | 0,000 | 0 |

Chr
IČO

D. Nová
2020505190
3 232

24F _ VZT detský pavilón

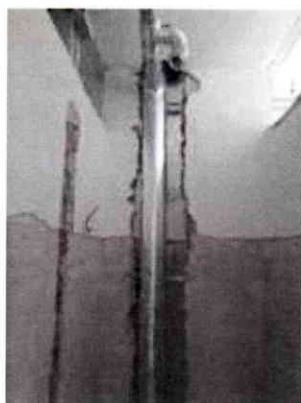

ELZ - Evidenčný list zmeny

| | | | |
|--|---|-----------------------|-----------------------|
| Projekt | Poliklinika KARLOVA VES , Rekonštrukcia sociálnych zariadení | | |
| ELZ číslo | 25 | Zmluva o dielo | |
| Objednávateľ | PKV | Zodpovedný | Ing. Silvia Némethová |
| TDI | Pallas - ing. s.r.o. | Zodpovedný | Ing. Patrik Pálaj |
| Projektant | EXPO LINE s.r.o. | Zodpovedný | Ing. Soňa Borsová |
| Zhotoviteľ | Milanko spol. s.r.o. | Zodpovedný | Ing. Miroslav Vilík |
| Predmet zmeny | VZT hlavný pavilón | | |
| Stavebný objekt, miesto | | | |
| Žiadosť o zmenu vznikla | Investor | | |
| Technická špecifikácia a odkazy na výkresy (projektovú dokumentáciu) | Tento rozsah prác, predložená PD neriešila. | | |
| Odkaz na inú časť ZoD | | | |
| Dôvod zmeny (zmena zapríčinená zmenou položky, kvality, rozmerov, termínov či dodatočné tzv. navyše práce)/ neprevedené práce tzv. menej práce, chyba projektu, chyba VV) | Projekt neriešil prepojenie z hranatého potrubia na kruhové, to je medzi kus na prepojenie. Taktiež neriešil zmeny trasy na 3np a 1np z dôvodu , nemožnej realizácie cez betónové obvodové steny. Pri realizácii muselo dôjsť k demontáži okennej výplne nahradená bola plnou výplňou a bude zrealizované SDK vykrytie. (nebolo účtované) V odpočtoch sú aj búracie práce prestupov. Dĺžky prepojovacích flexibilných potrubí sú dlhšie z dôvodu trasovania. | | |
| Vyjadrenie projektanta | S navrhnutou zmenou po vzájomnej dohode na KD súhlasím za predpokladu, že budú dodržané všetky technologické postupy dodaných výrobkov a materiálov. | | |
| Vyjadrenie zhotoviteľa | Zhotoviteľ požaduje uhradiť navyše práce spojené s realizáciou prechodu z hranatej rúry na kruhové potrubie, a chýbajúce potrubie pri zmenách trasovania potrubia. | | |
| Vyjadrenie TDI | Práce realizované | | |
| Vyjadrenie zástupcu investora | | | |
| Časové hodnotenie | Zhotoviteľ v návrhu ZL neuviedol časové hodnotenie | | |

ELZ - Evidenčný list zmeny

| | |
|---|--|
| Dopad do zmluvných termínov | Naviac práca nemala vplyv na zmluvné termíny |
| Položkový rozpis nákladov | viď príloha č. 1 |
| Celkové náklady zmeny bez DPH | 450,30 € |
| Prílohy: č.1_25 ZL _ VZT hlavný pavilón č.2_25 R _ VZT hlavný pavilón č.3_25 F _ VZT hlavný pavilón | |

Potvrdenie zmeny

Potvrdenie zmeny oprávňuje Zhotoviteľa k prevedeniu zmeny v rozsahu vyššie uvedenom a v súlade so Zmluvou o Dielo.

| | | | | |
|---------------------|-------------------------|---------------|--------------|--|
| Zhotoviteľ | <i>Vilk</i> | Podpis | Dátum | |
| Projektant | <i>Borsová</i> | Podpis | Dátum | |
| TDI | <i>Palaj</i> | Podpis | Dátum | |
| Objednávateľ | <i>Silvia Némethová</i> | Podpis | Dátum | |

~~7-05-2021~~

Rozdeľovník

PKV, Ing. Silvia Némethová
PALLAS s.r.o., Ing. Patrik Pálaj
EXPO LINE s.r.o., Ing. Soňa Borsová
Milanko, spol. s r.o.: Ing. Miroslav Vilk

Použité skratky

VV – výkaz výmer
PD – projektová dokumentácia
ZL – zmenový list
ELZ – evidenčný list zmeny
ZoD – zmluva o dielo
TDI – technický dozor investora
J.C. – jednotková cena
ŠO – stavebný objekt
AD – autorský dozor

Rozpočet Poliklinika Karlova Ves - Rekonštrukcia sociálnych zariadení - navíť 25 - hlavný pavilon - VZT

Odberateľ: Poliklinika Karlova Ves

Spracoval: Šteinerová

Projektant:

Ks:

Dodávateľ: MILANKO spol. s r.o. Spišská Nová Ves

Dátum: 25. 2. 2021

Zákazka Poliklinika Karlova Ves - Rekonštrukcia sociálnych zariadení - navíť

Objekt 25 - hlavný pavilon - VZT

Prehľad rozpočtových nákladov

| Cenník | Kód položky | Názov | Mj | Množstvo | Montáž | Materiál | Cena celkom | Hmotnosť/Mj | Hmotnosť | Suť |
|--------|-------------|--|----|----------|--------|----------|-------------|-------------|----------|-----|
| | | Montážne práce | | | | | | | | |
| 924 | | M-24 MONTÁŽ VZDUCHOTECHNICKÝCH ZARIADENÍ | | | | | | | | |
| P/PC | 9240000000 | zar.č.1-sedlové T-kusy pr.200 | ks | 12,000 | 0,00 | 11,00 | 132,00 | | 0 | |
| P/PC | 9240000000 | zar.č.4-protídaždová žalúzia 160-160 | ks | 1,000 | 0,00 | 18,00 | 18,00 | | 0 | |
| P/PC | 9240000000 | - spiro potrubie pr. 160 | m | 18,000 | 0,00 | 13,00 | 234,00 | | 0 | |
| P/PC | 9240000000 | - flexi potrubie pr. 100 | m | 7,800 | 0,00 | 8,50 | 66,30 | | 0 | |
| 924 | | M-24 MONTÁŽ VZDUCHOTECHNICKÝCH ZARIADENÍ | | | 0,00 | 450,30 | 450,30 | | 0,000 | 0 |
| | | Montážne práce | | | | | | | | |
| | | Celkom v EUR | | | 0,00 | 450,30 | 450,30 | | 0,000 | 0 |
| | | | | | 0,00 | 450,30 | 450,30 | | 0,000 | 0 |

Chrap
KO: 3

ová Ves
0505190

25F _ VZT hlavní pavilón



ELZ - Evidenčný list zmeny

| | | | |
|--|---|-----------------------|-----------------------|
| Projekt | Poliklinika KARLOVA VES , Rekonštrukcia sociálnych zariadení | | |
| ELZ číslo | 26 | Zmluva o dielo | |
| Objednávateľ | PKV | Zodpovedný | Ing. Silvia Némethová |
| TDI | Pallas - ing. s.r.o. | Zodpovedný | Ing. Patrik Pálaj |
| Projektant | EXPO LINE s.r.o. | Zodpovedný | Ing. Soňa Borsová |
| Zhotoviteľ | Milanko spol. s r.o. | Zodpovedný | Ing. Miroslav Vilík |
| Predmet zmeny | ZTI hlavný pavilón | | |
| Stavebný objekt, miesto | | | |
| Žiadosť o zmenu vzniesol | Investor a zhotoviteľ | | |
| Technická špecifikácia a odkazy na výkresy (projektovú dokumentáciu) | Tento rozsah prác, predložená PD neriešila. | | |
| Odkaz na inú časť ZoD | | | |
| Dôvod zmeny (zmena zapríčinená zmenou položky, kvality, rozmerov, termínov či dodatočné tzv. navyše práce)/ neprevedené práce tzv. menej práce, chyba projektu, chyba VV) | Nepredvídaná práca + navyše práca – zmeny v priemere prívodných potrubí, množstiev, stabilizácie vyvedených výustiek, zmien sprchovacieho kúta, doplnenie chýbajúcich ventilov, doplnenie krytov umývadiel proti vandalom | | |
| Vyjadrenie projektanta | S navrhnutou zmenou po vzájomnej dohode na KD súhlasím za predpokladu, že budú dodržané všetky technologické postupy dodaných výrobkov a materiálov. | | |
| Vyjadrenie zhotoviteľa | Zhotoviteľ požaduje uhradiť navyše práce spojené s realizáciou týchto prác. | | |
| Vyjadrenie TDI | Práce realizované | | |
| Vyjadrenie zástupcu investora | | | |
| Časové hodnotenie | Zhotoviteľ v návrhu ZL neuviedol časové hodnotenie | | |
| Dopad do zmluvných termínov | Navyše práca nemala vplyv na zmluvné termíny | | |

ELZ - Evidenčný list zmeny

| | |
|---|-------------------|
| Položkový rozpis nákladov | vid' príloha č. 1 |
| Celkové náklady zmeny bez DPH | 6 678,97 € |
| Prílohy: č.1_26 ZL _ ZTI hlavný pavilón č.2_26 R _ ZTI hlavný pavilón č.3_26 F _ ZTI hlavný pavilón | |

Potvrdenie zmeny

Potvrdenie zmeny oprávňuje Zhotoviteľa k prevedeniu zmeny v rozsahu vyššie uvedenom a v súlade so Zmluvou o Dielo.

| | | | | |
|---------------------|-------------------------|---------------|--------------|--|
| Zhotoviteľ | <i>Vilk</i> | Podpis | Dátum | |
| Projektant | <i>Borsová</i> | Podpis | Dátum | |
| TDI | <i>Palaj</i> | Podpis | Dátum | |
| Objednávateľ | <i>Silvia Némethová</i> | Podpis | Dátum | |

- 7 -05- 2021

Rozdeľovník

PKV, Ing. Silvia Némethová
PALLAS s.r.o., Ing. Patrik Pálaj
EXPO LINE s.r.o., Ing. Soňa Borsová
Milanko, spol. s r.o.: Ing. Miroslav Vilk

Použité skratky

VV – výkaz výmer
PD – projektová dokumentácia
ZL – zmenový list
ELZ – evidenčný list zmeny
ZoD – zmluva o dielo
TDI – technický dozor investora
J.C. – jednotková cena
SO – stavebný objekt
AD – autorský dozor

Rozpočet Poliklinika Karlova Ves - Rekonštrukcia sociálnych zariadení - navýšenie - 26 - hlavný pavilón - ZTI

Odberteľ: Poliklinika Karlova Ves

Spracoval: Šteinerová

Projektant:

Ks:

Dodávateľ: MILANKO spol. s r.o. Spišská Nová Ves

Dátum: 25. 2. 2021

Zákazka Poliklinika Karlova Ves - Rekonštrukcia sociálnych zariadení - navýšenie

Objekt 26 - hlavný pavilón - ZTI

Prehľad rozpočtových nákladov

| Cenník | Kód položky | Názov | Mj | Množstvo | Montáž | Materiál | Cena celkom | Hmotnosť/Mj | Hmotnosť | Suť |
|---------|-------------|--|-----|----------|--------|----------|-------------|-------------|----------|-----|
| | | Práce PSV | | | | | | | | |
| 713 | | IZOLÁCIE TEPELNÉ BEŽNÝCH STAVEBNÝCH KONŠTRUKCIÍ | | | | | | | | |
| 713/A 4 | 713482111 | Montáž trubic z Tubolit 18/15 | m | 3,000 | 0,75 | 0,00 | 2,25 | | 0 | |
| 713/A 4 | 713482112 | Montáž trubic z Tubolit 22/6 | m | 256,000 | 0,85 | 0,00 | 217,60 | | 0 | |
| 713/A 4 | 713482112 | Montáž trubic z Tubolit 28/6 | m | 31,000 | 1,25 | 0,00 | 38,75 | | 0 | |
| 713/A 4 | 713482112 | Montáž trubic z Tubolit 35/6 | m | 21,000 | 1,52 | 0,00 | 31,92 | | 0 | |
| 713/A 4 | 713482112 | Montáž trubic z Tubolit 42/10 | m | 7,000 | 1,83 | 0,00 | 12,81 | | 0 | |
| 713/A 4 | 713482113 | Montáž trubic z Tubolit 76/10 | m | 14,000 | 3,13 | 0,00 | 43,82 | | 0 | |
| 713 | | IZOLÁCIE TEPELNÉ BEŽNÝCH STAVEBNÝCH KONŠTRUKCIÍ | | | 347,15 | 0,00 | 347,15 | | 0,000 | 0 |
| 721 | | ZTI - VNÚTORNA KANALIZÁCIA | | | | | | | | |
| 721/A 1 | 721194104 | Zriadenie prípojky na potrubí vyvedenie a upevnenie odpadových výpusťiek D 40x1, 8 | kus | 41,000 | 3,76 | 0,00 | 154,16 | | 0 | |
| 721/A 1 | 721194105 | Zriadenie prípojky na potrubí vyvedenie a upevnenie odpadových výpusťiek D 50x1, 8 | kus | 19,000 | 4,17 | 0,00 | 79,23 | | 0 | |
| 721 | | ZTI - VNÚTORNA KANALIZÁCIA | | | 233,39 | 0,00 | 233,39 | | 0,000 | 0 |
| 722 | | ZTI - VNÚTORNÝ VODOVOD | | | | | | | | |
| 722/A 2 | 722172933 | Potrubie plast-hliník 75 | m | 14,000 | 24,80 | 0,00 | 347,20 | | 0 | |
| 722/A 2 | 722220111 | Montáž armatúry závitovej s jedným závitom, nástienka pre výtokový ventil G 1/2 | kus | 66,000 | 7,20 | 0,00 | 475,20 | 0,000 | 0,009 | |
| P/PC | 553000000 | nástienka | ks | 66,000 | 0,00 | 5,30 | 349,80 | | 0 | |
| 722/A 2 | 722221015 | Montáž guľového kohúta závit. priamy G 3/4" | ks | 15,000 | 5,55 | 0,00 | 83,25 | | 0 | |

Rozpočet Poliklinika Karlova Ves - Rekonštrukcia sociálnych zariadení - naviac / 26 - hlavný pavilon - ZTI

| Cenník | Kód položky | Názov | Mj | Množstvo | Montáž | Materiál | Cena celkom | Hmotnosť/Mj | Hmotnosť | Suť |
|---------|-------------|---|-----|----------|-----------------|---------------|-----------------|-------------|--------------|------------|
| P/PC | 553000000 | guľový kohút DN 20 + šrobenie | ks | 15,000 | 0,00 | 14,61 | 219,15 | | 0 | |
| 721/A 2 | 722221020 | Montáž guľov. kohúta zavít. priamy pre vodu G 1 | ks | 11,000 | 6,13 | 0,00 | 67,43 | | 0 | |
| P/PC | 553000000 | guľový kohút DN 25 + šrobenie | ks | 11,000 | 0,00 | 19,58 | 215,38 | | 0 | |
| 721/A 2 | 722221040 | Montáž guľového kohúta zavítového priameho pre vodu G 2 1/2 | ks | 1,000 | 14,72 | 0,00 | 14,72 | | 0 | |
| P/PC | 553000000 | guľový kohút DN 75 +šrobenie | ks | 1,000 | 0,00 | 183,30 | 183,30 | | 0 | |
| | 722 | ZTI - VNÚTORNÝ VODOVOD | | | 987,80 | 967,63 | 1 955,43 | | 0,010 | 0 |
| | 724 | ZTI - STROJNÉ VYBAVENIE | | | | | | | | |
| 721/B 4 | 724221821 | Demontáž čerpadla a rozvodov pre napajanie fontány | súb | 1,000 | 120,00 | 0,00 | 120,00 | | 0 | 0,203 |
| | 724 | ZTI - STROJNÉ VYBAVENIE | | | 120,00 | 0,00 | 120,00 | | 0,000 | 0,2 |
| | 725 | ZTI - ZARIAĎOVACIE PREDMETY | | | | | | | | |
| 721/A 5 | 725869300 | pre umývadlo do D 32 - kryt na sifon s inštalácnou sadou | kus | 37,000 | 75,00 | 0,00 | 2 775,00 | 0,000 | 0 | |
| 721/A 5 | 725829201 | umývadlová nástenná paková batéria s ramenom 210 mm | kus | 6,000 | 69,00 | 0,00 | 414,00 | 0,000 | 0,001 | |
| 721/A 5 | 725241512 | vanička štvorcová 900 x 900 mm | súb | 1,000 | 354,00 | 0,00 | 354,00 | 0,000 | 0 | |
| 721/A 5 | 725245270 | sprchovací kut 900x900 mm | súb | 1,000 | 480,00 | 0,00 | 480,00 | | 0 | |
| | 725 | ZTI - ZARIAĎOVACIE PREDMETY | | | 4 023,00 | 0,00 | 4 023,00 | | 0,000 | 0 |
| | | Práce PSV | | | 5 711,34 | 967,63 | 6 678,97 | | 0,010 | 0,2 |
| | | Celkom v EUR | | | 5 711,34 | 967,63 | 6 678,97 | | 0,010 | 0,2 |

M
Chrapčí
IČO: 311

S. J. U.
Sp. Nova Ves
K 2020505190
73 232

26F _ ZTI hlavný pavilón





ELZ - Evidenčný list zmeny

| | | | |
|--|---|-----------------------|-----------------------|
| Projekt | Poliklinika KARLOVA VES , Rekonštrukcia sociálnych zariadení | | |
| ELZ číslo | 27 | Zmluva o dielo | |
| Objednávateľ | PKV | Zodpovedný | Ing. Silvia Némethová |
| TDI | Pallas - ing. s.r.o. | Zodpovedný | Ing. Patrik Pálaj |
| Projektant | EXPO LINE s.r.o. | Zodpovedný | Ing. Soňa Borsová |
| Zhotoviteľ | Milanko spol. s r.o. | Zodpovedný | Ing. Miroslav Vilík |
| Predmet zmeny | ZTI detský pavilón | | |
| Stavebný objekt, miesto | | | |
| Žiadosť o zmenu vznesol | Zhotoviteľ a investor | | |
| Technická špecifikácia a odkazy na výkresy (projektovú dokumentáciu) | Tento rozsah prác, predložená PD neriešila. | | |
| Odkaz na inú časť ZoD | | | |
| Dôvod zmeny (zmena zapríčinená zmenou položky, kvality, rozmerov, termínov či dodatočné tzv. navyše práce)/ neprevedené práce tzv. menej práce, chyba projektu, chyba VV) | Zmena bola vyvolaná stavom jestvujúcich bodov napojenia , ktoré boli v zlom stave a neumožňovalo korektné napojenie. Požiadavka je výmena potrubia vo výmenníkovej stanici v celej trase. | | |
| Vyjadrenie projektanta | S navrhnutou zmenou po vzájomnej dohode na KD súhlasím za predpokladu, že budú dodržané všetky technologické postupy dodaných výrobkov a materiálov. | | |
| Vyjadrenie zhotoviteľa | Zhotoviteľ požaduje uhradiť navyše práce spojené s realizáciou týchto prác | | |
| Vyjadrenie TDI | Bolo potrebné realizovať | | |
| Vyjadrenie zástupcu investora | | | |
| Časové hodnotenie | Zhotoviteľ v návrhu ZL neuviedol časové hodnotenie | | |
| Dopad do zmluvných termínov | Navyše práca nemala vplyv na zmluvné termíny | | |

ELZ - Evidenčný list zmeny

| | |
|---|------------------|
| Položkový rozpis nákladov | viď príloha č. 1 |
| Celkové náklady zmeny bez DPH | 1 379,63 € |
| Prílohy: č.1_27 ZL _ ZTI detský pavilón č.2_27 R _ ZTI detský pavilón č.3_27 F _ ZTI detský pavilón | |

| | | | |
|---|-------------------------|---------------|--------------|
| Potvrdenie zmeny | | | |
| Potvrdenie zmeny oprávňuje Zhotoviteľa k prevedeniu zmeny v rozsahu vyššie uvedenom a v súlade so Zmluvou o Dielo. | | | |
| Zhotoviteľ | <i>Vilk</i> | Podpis | Dátum |
| Projektant | <i>Borsová</i> | Podpis | Dátum |
| TDI | <i>Palaj</i> | Podpis | Dátum |
| Objednávateľ | <i>Silvia Némethová</i> | Podpis | Dátum |
| - 7 -05- 2021 | | | |

| |
|---|
| Rozdeľovník PKV, Ing. Silvia Némethová PALLAS s.r.o., Ing. Patrik Pálaj EXPO LINE s.r.o., Ing. Soňa Borsová Milanko, spol. s r.o.: Ing. Miroslav Vilk |
| Použité skratky VV – výkaz výmer PD – projektová dokumentácia ZL – zmenový list ELZ – evidenčný list zmeny ZoD – zmluva o dielo TDI – technický dozor investora J.C. – jednotková cena SO – stavebný objekt AD – autorský dozor |

Rožpočet Poliklinika Karlova Ves - Rekonštrukcia sociálnych zariadení - naviac / 27 - detský pavilon - ZTI

| Odberateľ: Poliklinika Karlova Ves | | Spracoval: Šteinerová | | | | | | | | |
|---|-------------|---|-----|----------|--------|----------|-------------|-------------|----------|-----|
| Projektant: | | Ks: | | | | | | | | |
| Dodávateľ: MILANKO spol. s r.o. Spišská Nová Ves | | Dátum: 25. 2. 2021 | | | | | | | | |
| Zákazka Poliklinika Karlova Ves - Rekonštrukcia sociálnych zariadení - naviac | | | | | | | | | | |
| Objekt 27 - detský pavilon - ZTI | | | | | | | | | | |
| Prehľad rozpočtových nákladov | | | | | | | | | | |
| Cenník | Kód položky | Názov | Mj | Množstvo | Montáž | Materiál | Cena celkom | Hmotnosť/Mj | Hmotnosť | Suť |
| | | Práce PSV | | | | | | | | |
| | 713 | IZOLÁCIE TEPELNÉ BEŽNÝCH STAVEBNÝCH KONŠTRUKCIÍ | | | | | | | | |
| 713/A 4 | 713482112 | Montáž trubic z Tubolit 22/6 | m | 80,000 | 0,81 | 0,00 | 64,80 | | 0 | |
| 713/A 4 | 713482112 | Montáž trubic z Tubolit 28/6 | m | 19,000 | 1,21 | 0,00 | 22,99 | | 0 | |
| 713/A 4 | 713482112 | Montáž trubic z Tubolit 35/20 | m | 14,000 | 1,60 | 0,00 | 22,40 | | 0 | |
| 713/A 4 | 713482112 | Montáž trubic z Tubolit 65/20 | m | 12,000 | 2,60 | 0,00 | 31,20 | | 0 | |
| | 713 | IZOLÁCIE TEPELNÉ BEŽNÝCH STAVEBNÝCH KONŠTRUKCIÍ | | | 141,39 | 0,00 | 141,39 | | 0,000 | 0 |
| | 721 | ZTI - VNÚTORNA KANALIZÁCIA | | | | | | | | |
| 721/A 1 | 721171106 | Potrúbie z PP DN 50 | m | 12,000 | 8,80 | 0,00 | 105,60 | 0,001 | 0,014 | |
| 721/B 5 | 721100902 | Oprava potrubia hrdlového pretesenie hrdla odpadového potrubia do DN 100, -prepojenie na staré vývody v streche | kus | 8,000 | 12,46 | 0,00 | 99,68 | 0,001 | 0,011 | |
| 721/A 1 | 721194104 | Zriadenie prípojky na potrubí vyvedenie a upevnenie odpadových výpusťiek D 40x1, 8 | kus | 12,000 | 3,76 | 0,00 | 45,12 | | 0 | |
| 721/A 1 | 721194105 | Zriadenie prípojky na potrubí vyvedenie a upevnenie odpadových výpusťiek D 50x1, 8 | kus | 2,000 | 4,17 | 0,00 | 8,34 | | 0 | |
| | 721 | ZTI - VNÚTORNA KANALIZÁCIA | | | 258,74 | 0,00 | 258,74 | | 0,030 | 0 |
| | 722 | ZTI - VNÚTORNÝ VODOVOD | | | | | | | | |
| 721/A 2 | 722172924 | Potrúbie plast-hliník 32/3,0 | m | 14,000 | 8,60 | 0,00 | 120,40 | | 0 | |
| 721/A 2 | 722172933 | Potrúbie plast-hliník 63/4,5 | m | 12,000 | 17,30 | 0,00 | 207,60 | | 0 | |
| 721/A 2 | 722220111 | Montáž armatúry závitovej s jedným závitom, nástienka pre výtokový ventil G 1/2 | kus | 24,000 | 7,20 | 0,00 | 172,80 | 0,000 | 0,003 | |

Rozpočet Poliklinika Karlova Ves - Rekonštrukcia sociálnych zariadení - naviac / 27 - detský pavilon - ZTI

| Cenník | Kód položky | Názov | Mj | Množstvo | Montáž | Materiál | Cena celkom | Hmotnosť/Mj | Hmotnosť | Suť |
|---------|-------------|--|-----|----------|-----------------|---------------|-----------------|-------------|--------------|-------------|
| P/PC | 553000000 | nastienka | ks | 24,000 | 0,00 | 5,30 | 127,20 | | 0 | 0 |
| 721/A 2 | 722221015 | Montáž guľového kohúta zavít. priamy G 3/4" | ks | 4,000 | 5,55 | 0,00 | 22,20 | | 0 | 0 |
| P/PC | 553000000 | guľový kohút + šrobenie | ks | 4,000 | 0,00 | 13,26 | 53,04 | | 0 | 0 |
| 721/A 2 | 722221020 | Montáž guľov. kohúta zavít. priamy pre vodu G 1 | ks | 4,000 | 6,13 | 0,00 | 24,52 | | 0 | 0 |
| P/PC | 553000000 | guľový kohút + šrobenie | ks | 4,000 | 0,00 | 19,58 | 78,32 | | 0 | 0 |
| 721/A 2 | 722263415 | Montáž vodomeru zavít. jednovrtkového suchobežného G 3/4 (2 m3.h-1) | kus | 2,000 | 16,70 | 0,00 | 33,40 | 0,002 | 0,004 | 0 |
| P/PC | 553000000 | vodomer tepla DN 20, vodomer studena DN 15 + šrobenie | ks | 2,000 | 0,00 | 23,47 | 46,94 | | 0 | 0 |
| 721/A 2 | 722270104 | Montáž cyklonového odkalovacieho filtra 1" | ks | 1,000 | 10,78 | 0,00 | 10,78 | | 0 | 0 |
| P/PC | 553000000 | nádoba + fil. vložka + kľuč + konzola | ks | 1,000 | 0,00 | 36,70 | 36,70 | | 0 | 0 |
| 721/B 2 | 722130805 | Demontáž potrubia z oceľových rúrok závitových DN 80, -0,01102t | m | 12,000 | 3,80 | 0,00 | 45,60 | | 0 | 0,132 |
| | 722 | ZTI - VNÚTORNÝ VODOVOD | | | 637,30 | 342,20 | 979,50 | | 0,010 | 0,13 |
| | | Práce PSV | | | 1 037,43 | 342,20 | 1 379,63 | | 0,040 | 0,13 |
| | | Celkom v EUR | | | 1 037,43 | 342,20 | 1 379,63 | | 0,040 | 0,13 |

Chir:
ICO:

f. O.
Nova Ves
020905190
132

27F_ZTI detský pavilón

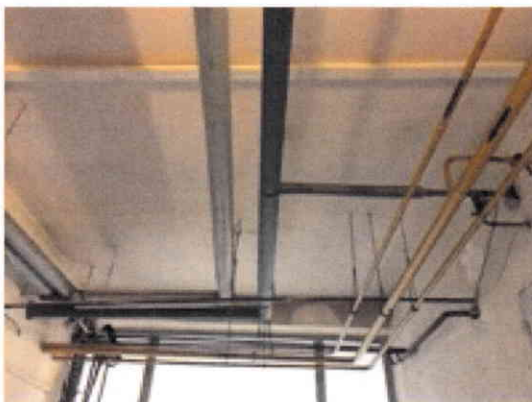
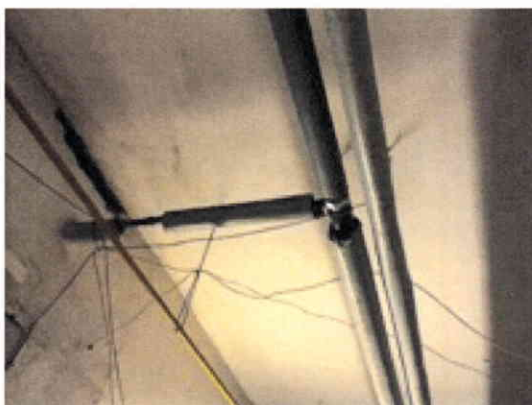

ELZ - Evidenčný list zmeny

| | | | |
|--|--|-----------------------|-----------------------|
| Projekt | Poliklinika KARLOVA VES , Rekonštrukcia sociálnych zariadení | | |
| ELZ číslo | 28 | Zmluva o dielo | |
| Objednávateľ | PKV | Zodpovedný | Ing. Silvia Némethová |
| TDI | Pallas - ing. s.r.o. | Zodpovedný | Ing. Patrik Pálaj |
| Projektant | EXPO LINE s.r.o. | Zodpovedný | Ing. Soňa Borsová |
| Zhotoviteľ | Milanko spol. s r.o. | Zodpovedný | Ing. Miroslav Vilík |
| Predmet zmeny | Interiér | | |
| Stavebný objekt, miesto | | | |
| Žiadosť o zmenu vzniesol | Investor | | |
| Technická špecifikácia a odkazy na výkresy (projektovú dokumentáciu) | Tento rozsah prác, predložená PD neriešila. | | |
| Odkaz na inú časť ZoD | | | |
| Dôvod zmeny (zmena zapríčinená zmenou položky, kvality, rozmerov, termínov či dodatočné tzv. naviac práce)/ neprevedené práce tzv. menej práce, chyba projektu, chyba VV) | Zmena užívania priestoru sprcha – nahradená dvoma priestormi WC a zmena predelenia medzi pisoárom z keramickej stienky na drevotriekovú z dôvodu získania väčšieho priestoru. (priestorové obmedzenie) | | |
| Vyjadrenie projektanta | S navrhnutou zmenou po vzájomnej dohode na KD súhlasím za predpokladu, že budú dodržané všetky technologické postupy dodaných výrobkov a materiálov. | | |
| Vyjadrenie zhotoviteľa | Zhotoviteľ požaduje uhradiť naviac práce spojené s dodávkou a montážou doplnených stienok a zrkadla. | | |
| Vyjadrenie TDI | Práce odsúhlasil projektant stavby | | |
| Vyjadrenie zástupcu investora | | | |
| Časové hodnotenie | Zhotoviteľ v návrhu ZL neuviedol časové hodnotenie | | |
| Dopad do zmluvných termínov | Naviac práca nemala vplyv na zmluvné termíny | | |

ELZ - Evidenčný list zmeny

| | |
|---|-------------------|
| Položkový rozpis nákladov | vid' príloha č. 1 |
| Celkové náklady zmeny bez DPH | 2 038,42 € |
| Prílohy: č.1_28 ZL _ Interiér č.2_28 R _ Interiér č.3_28 F _ Interiér | |

| | | | |
|---|-------------------------|---------------|-------------|
| Potvrdenie zmeny | | | |
| Potvrdenie zmeny oprávňuje Zhotoviteľa k prevedeniu zmeny v rozsahu vyššie uvedenom a v súlade so Zmluvou o Dielo. | | | |
| Zhotoviteľ | <i>Vilk</i> | Podpis | átum |
| Projektant | <i>Borsová</i> | Podpis | átum |
| TDI | <i>Palaj</i> | Podpis | átum |
| Objednávateľ | <i>Silvia Némethová</i> | Podpis | átum |
| - 7 -05- 2021 | | | |

| |
|---|
| Rozdeľovník PKV, Ing. Silvia Némethová PALLAS s.r.o., Ing. Patrik Pálaj EXPO LINE s.r.o., Ing. Soňa Borsová Milanko, spol. s r.o.: Ing. Miroslav Vilk |
| Použité skratky VV – výkaz výmer PD – projektová dokumentácia ZL – zmenový list ELZ – evidenčný list zmeny ZoD – zmluva o dielo TDI – technický dozor investora J.C. – jednotková cena SO – stavebný objekt ÁD – autorský dozor |

Naviac práca Interiér

| N NÁBYTKOVÉ TYPOVÉ A ATYPICKÉ PRVKY | | | | | | |
|---|-------------|------------------|-----------------------------|----------------------|-------------|-----------------------------------|
| Názov prvku | Popis prvku | Rozmer š x h x v | Položka č.obj. | Miestnosť | Spolu ks/m2 | Cena v €/ks/m2/b m Cena spolu v € |
| POLIKLINIKA KARLOVA VES - HLAVNÝ PAVILÓN | | | | | | |
| Sanitárna WC priečka predelujúca pisoáre | | | prepočet na jednotku dľa VV | náhrada za keramická | 12,00 | 54,00 648,00 |
| Stienka 1290 mm x 2100 mm 1 x dvere | | 1,29 x 2,1 | prepočet na jednotku dľa VV | m.č. 4.17 | 1,00 | 500,00 500,00 |
| Stienka 820 mm x 2100 mm 1 x dvere | | 0,82 x 2,1 | prepočet na jednotku dľa VV | m.č. 4.16 | 1,00 | 450,00 450,00 |
| Montáž + doprava | | | prepočet na jednotku dľa VV | | 0,108 | 4078,00 440,42 |
| Spolu | | | | | | 2038,42 |

M...

Chrapčí
IČO: 317
1

S.r.o.
Sp. Nova Ves
K 2020505190
3 232

28F _ Interiér



| 43-1 | Omietka | m | -3,26 | |
|----------------------------------|--|---------------|-----------------|--|
| | | m2 | -431,95 | |
| | | m2 | -1252,77 | |
| | Omietka | m2 | -206,83 | |
| 612 | Príprava podkl.pod omietky vnút.stien, zvýš.priřna. náteru - vyspravenie omietok - predpoklad 20 % | m2 | 711,93 | |
| 45-9 | Poter cementový zo zmesi napr.Baumit Estrich, hr. 62 mm | | -374,82 | |
| 48-1 | Vložka do poter. i maz. zo zvar. sieti | | -130,38 | |
| 94-1 | Osadenie ventilačných mriežok na dvere | | -118,40 | |
| | | | -336,00 | |
| 34-3 | Búranie bet. podkladu s poterom hr. do 10 cm do 4 m2 | | -166,78 | |
| 08-1 | Odvoz sute a vybraných hmôt na skládku každý ďalší 1 km | | 0,00 | |
| 1-31 | Izolácia proti vlhkosti vodorovná + zvislá hydroizolačnou stierkou - kúpeľne (ref. Ardex SDB) | | -1309,40 | |
| 7-64 | Zhotovenie kútov, hrán zosilnením prílep. plast. hydroizol.pásy (ref. Ardex SDB) | | 138,41 | |
| 71-1 | Presun hmôt pre izolácie proti vode v objektoch výšky do 12 m | | -21,00 | |
| 12-1 | Montáž tep. izolácie podláh 1 x polozenie | | -28,80 | |
| 1BA | Doska proti kročaj.hluku napr.Isover eps Floor 5000/2 hr.20mm 1000x500mm | | -215,13 | |
| 5E1 | Doska izolačná proti kročaj.hluku 50x100 cm, hr.70 mm | | -30,38 | |
| 19-1 | Izolácia tepelná podlah, stropov vrchom a stiech prekrytie PE fóliou hr. 0,2 mm | | -104,30 | |
| 71-3 | Presun hmôt pre izolácie tepelné v objektoch výšky do 12 m | | -49,00 | |
| 763 | Montáž nosnej koštr. preadsadenej steny sádrokartónovej, dvojito opláštené | | 325,17 | |
| 763 | Montáž dosiek preadsadenej steny sádrokartónovej, dvojito opláštené | | 265,14 | |
| 595 | Stavebná doska sádrokartónová napr. Rigips RBI 12.5 | | 353,17 | |
| | Presun hmôt pre drevostavby v objektoch výšky do 12 m | | 105,00 | |
| 13-3 | Podhľady sádrokartónové napr. RIGIPS zavesený 2x profil UD a CD dosky RBI hr. | | -957,60 | |
| | | | -27,77 | |
| | | | 18,02 | |
| 6373 | | | -28,74 | |
| 57-97 | | | -4,28 | |
| | Presun | | 80,00 | |
| 44-7 | Montáž | | -220,23 | |
| 672 | Obkladačky | | -201,68 | |
| 44-9 | | | -20,08 | |
| | | | -16,00 | |
| 3 | | | -38,65 | |
| 5-23 | | miestnostiach | -84,72 | |
| Nerealizovaná práca | | | -6381,94 | |
| | | | 2006,83 | |
| | | | -4375,11 | |
| ELI Detský pavilón | | | | |
| Práca v rámci projektu PVLD11000 | | | | |
| Práca v rámci projektu PVLD11000 | | | | |
| Práca v rámci projektu PVLD11000 | | | | |
| Práca v rámci projektu PVLD11000 | | | | |
| Práca v rámci projektu PVLD11000 | | | | |

| | | | | |
|-----------------------------|---|-------|----------|---------|
| Nerealizovaná práca | | | -1215,75 | |
| | | | 0,00 | |
| | | | -1215,75 | |
| VZT Detský pavilón | | | | |
| | bm | 11,00 | 44,00 | 4,00 |
| | bm | 12,00 | 24,00 | 2,00 |
| | bm | 13,00 | 62,40 | 4,80 |
| Ohybné | bm | 10,00 | 90,00 | 9,00 |
| Nerealizovaná práca | | | 0,00 | |
| | | | 220,40 | |
| | | | 220,40 | |
| ZTI Detský pavilón | | | | |
| | | | -115,20 | |
| | | | 413,00 | |
| | | | 54,00 | |
| | | | -240,00 | |
| | | | 2,43 | |
| Presun hmôt | | | 7,10 | |
| | | | -25,20 | |
| | | | -51,74 | |
| | | | -28,00 | |
| | | | -193,80 | |
| | | | 525,00 | |
| | | | -500,00 | |
| | | | -14,40 | |
| | | | -27,38 | |
| | | | -2,55 | |
| | | | -120,00 | |
| | | | -384,00 | |
| | | | -12,00 | |
| | | | -46,00 | |
| | | | 560,00 | |
| | | | 316,00 | |
| | | | 61,50 | |
| | | | 62,90 | |
| Nerealizovaná práca | | | -1752,97 | |
| | | | 1993,83 | |
| Rozdiel | | | 240,86 | |
| Interiér | | | | |
| | Osvetlenie stropné zapustené typu downlight | ks | 32,00 | -960,00 |
| | Osvetlenie stropné prídavné typu downlight | ks | 30,00 | -120,00 |
| Nerealizovaná práca | | | | |
| Naviac práca podľa cien ZoD | | | | |
| Spolu | | | | |

VZT

TIm

T

TIm

T

Samolepiaca

Naviac

93,50

40,00

611
549
767
58-3
2E0
86-3
407 Výlez
76-7
57-5
197
6373
776
776
697
Presun
37
7
672 Obkladačky
44-9

784 Penetrácia
784 Maľba



Rozdiel

ELI

| | |
|-------------------|----------|
| Rú | |
| Rúrka | |
| Škatuľa | |
| Škatuľa | |
| Kábel | |
| Kábel | 218,40 |
| Elektroinštalačná | -165,00 |
| Elektroinštalačná | -90,00 |
| Montáž | -2640,00 |

realizovaná práca



ÚK

Presun
Presun

| | |
|----------|----|
| 25x2.5 | |
| Tvarovky | |
| Tlaková | |
| 18/13 | |
| 22/13 | |
| 28/20 | 90 |
| A. | |
| A.2 | |
| A. | |



| | | Hlavný pavilón | |
|-------|-------------|----------------|---------|
| 27-2 | | | -170,56 |
| 317 | | | 35,32 |
| 593 | | | 54,03 |
| 16-51 | | | -12,85 |
| 612 | | | 4942,01 |
| 612 | Omietka | | 502,38 |
| 1 | Omietka | | |
| | Omietka | | |
| 1 | Omietka | plochy | |
| 18-11 | | | |
| 45-9 | | | |
| | Vložka | | |
| | Osaden | | |
| 4 | Mriežka | | |
| 95-5 | Lešenie | | |
| 33 | | | |
| 08-1 | | | |
| 05-9 | | | |
| 08-2 | | | |
| 13-1 | | | |
| 711 | | | 5021,45 |
| 711 | Zhotovenie | | 3692,19 |
| 998 | | | 31,76 |
| 36-3 | Zaizol. | | |
| 2C9 | Vonkajší | | |
| 2C9 | | | |
| 71-2 | | | |
| 12-1 | | | |
| 1BA | | | |
| 19-1 | | | |
| 763 | Montáž | | |
| 763 | Montáž | | |
| 595 | Stavebná | | |
| 763 | Drevostavby | | |
| 553 | Dvierka | | |
| 71-3 | Presun | | |
| 13-3 | Podhľady | ,5 | |
| 13-3 | Podhľady | | |
| 4H0 | Dvierka | | |
| 76-3 | Presun | | |
| 768 | Montáž | | |

| | | | | |
|------------------------------------|----|--------|------------------|----------|
| | ks | | | |
| | ks | 20,00 | | |
| | ks | 12,00 | 24,00 | |
| | ks | 4,00 | -104,00 | |
| | ks | 10,00 | -20,00 | |
| Nerealizovaná práca | | | -13836,83 | |
| | | | 2946,73 | |
| | | | -10890,10 | |
| Interiér | | | | |
| Práca podľa výkresu stavby | | 380,00 | | -1,000 |
| Práca podľa výkresu stavby | | 35,00 | | -162,000 |
| Práca podľa výkresu stavby | | 40,00 | | -3,000 |
| Práca podľa výkresu stavby | | 35,00 | | -13,000 |
| Práca podľa výkresu stavby | | 30,00 | | -1,000 |
| Nerealizovaná práca | | | -6655,00 | |
| Naviac práca podľa cien ZoD | | | 0,00 | |
| | | | -6655,00 | |
| Spolu | | | | |
| Spolu naviac práca | | | | |

